

## ОПИСАНИЕ МЕСТОПОЛОЖЕНИЯ ГРАНИЦ

### Публичный сервитут в целях строительства и эксплуатации ВЛ 500 кВ Ростовская АЭС - Шахты (зона 2)

(наименование объекта, местоположение границ которого описано (далее - объект))

#### Раздел 1

#### Сведения об объекте

№ п/п	Характеристики объекта	Описание характеристик
1	2	3
1.	Местоположение объекта	Ростовская область, г. Волгодонск, Константиновский район, Усть-Донецкий район
2.	Площадь объекта +/- величина погрешности определения площади (Р +/- Дельта Р)	637125 +/-279 кв.м.
3.	Иные характеристики объекта	Публичный сервитут в целях строительства и эксплуатации ВЛ 500 кВ Ростовская АЭС – Шахты (зона 2) сроком действия 49 лет в интересах Публичного акционерного общества «Федеральная сетевая компания Единой энергетической системы»

## Раздел 2

### Сведения о местоположении границ объекта

1. Система координат МСК-61, зона 2

2. Сведения о характерных точках границ публичного сервитута

Обозначение характерных точек границ	Координаты, м		Метод определения координат характерной точки	Средняя квадратическая погрешность положения характерной точки (Mt), м	Описание обозначения точки на местности (при наличии)
	X	Y			
1	2	3	4	5	6
1	464479.16	2404216.79	Аналитический метод	0.10	-
2	464421.57	2404184.24	Аналитический метод	0.10	-
3	464429.99	2404156.74	Аналитический метод	0.10	-
4	464331.52	2403968.52	Аналитический метод	0.10	-
5	464321.09	2403974.08	Аналитический метод	0.10	-
6	464256.54	2403856.48	Аналитический метод	0.10	-
7	464233.94	2403835.10	Аналитический метод	0.10	-
8	464218.49	2403807.11	Аналитический метод	0.10	-
9	464221.26	2403804.10	Аналитический метод	0.10	-
10	464218.85	2403801.88	Аналитический метод	0.10	-
11	464220.89	2403800.76	Аналитический метод	0.10	-
12	464219.72	2403798.55	Аналитический метод	0.10	-
13	464224.71	2403795.90	Аналитический метод	0.10	-
14	464189.74	2403762.47	Аналитический метод	0.10	-
15	464164.30	2403750.46	Аналитический метод	0.10	-
16	464171.07	2403748.13	Аналитический метод	0.10	-
17	464184.18	2403754.32	Аналитический метод	0.10	-
18	464190.00	2403748.23	Аналитический метод	0.10	-
19	464181.92	2403744.40	Аналитический метод	0.10	-
20	464188.63	2403742.09	Аналитический метод	0.10	-
21	464193.61	2403744.45	Аналитический метод	0.10	-
22	464199.60	2403738.18	Аналитический метод	0.10	-

## 2. Сведения о характерных точках границ публичного сервитута

Обозначение характерных точек границ	Координаты, м		Метод определения координат характерной точки	Средняя квадратическая погрешность положения характерной точки (Mt), м	Описание обозначения точки на местности (при наличии)
	X	Y			
1	2	3	4	5	6
23	464198.46	2403737.64	Аналитический метод	0.10	-
24	464203.52	2403734.51	Аналитический метод	0.10	-
25	464210.38	2403737.78	Аналитический метод	0.10	-
26	464243.36	2403724.36	Аналитический метод	0.10	-
27	464278.66	2403758.11	Аналитический метод	0.10	-
28	464306.16	2403784.39	Аналитический метод	0.10	-
29	464308.43	2403790.40	Аналитический метод	0.10	-
30	464309.08	2403791.53	Аналитический метод	0.10	-
31	464302.14	2403798.79	Аналитический метод	0.10	-
32	464286.71	2403814.93	Аналитический метод	0.10	-
33	464355.00	2403949.23	Аналитический метод	0.10	-
34	464377.43	2403937.25	Аналитический метод	0.10	-
35	464379.75	2403941.35	Аналитический метод	0.10	-
36	464385.42	2403938.36	Аналитический метод	0.10	-
37	464386.02	2403939.47	Аналитический метод	0.10	-
38	464357.77	2403954.52	Аналитический метод	0.10	-
39	464441.50	2404119.19	Аналитический метод	0.10	-
40	464443.06	2404114.10	Аналитический метод	0.10	-
41	464504.82	2404133.02	Аналитический метод	0.10	-
1	464479.16	2404216.79	Аналитический метод	0.10	-
42	464439.39	2404126.08	Аналитический метод	0.10	-
43	464437.04	2404133.73	Аналитический метод	0.10	-
44	464364.50	2403989.04	Аналитический метод	0.10	-
45	464368.60	2403986.92	Аналитический метод	0.10	-
42	464439.39	2404126.08	Аналитический метод	0.10	-
46	464434.92	2404140.66	Аналитический метод	0.10	-

## 2. Сведения о характерных точках границ публичного сервитута

Обозначение характерных точек границ	Координаты, м		Метод определения координат характерной точки	Средняя квадратическая погрешность положения характерной точки (Mt), м	Описание обозначения точки на местности (при наличии)
	X	Y			
1	2	3	4	5	6
47	464432.08	2404149.94	Аналитический метод	0.10	-
48	464351.44	2403995.83	Аналитический метод	0.10	-
49	464353.33	2403994.84	Аналитический метод	0.10	-
50	464360.06	2403991.35	Аналитический метод	0.10	-
46	464434.92	2404140.66	Аналитический метод	0.10	-
51	464360.49	2403970.98	Аналитический метод	0.10	-
52	464356.30	2403973.15	Аналитический метод	0.10	-
53	464348.90	2403959.26	Аналитический метод	0.10	-
54	464353.36	2403956.88	Аналитический метод	0.10	-
51	464360.49	2403970.98	Аналитический метод	0.10	-
55	464351.86	2403975.45	Аналитический метод	0.10	-
56	464343.15	2403979.98	Аналитический метод	0.10	-
57	464335.89	2403966.11	Аналитический метод	0.10	-
58	464344.59	2403961.56	Аналитический метод	0.10	-
55	464351.86	2403975.45	Аналитический метод	0.10	-
59	464350.59	2403951.56	Аналитический метод	0.10	-
60	464346.10	2403953.94	Аналитический метод	0.10	-
61	464281.68	2403832.55	Аналитический метод	0.10	-
62	464287.16	2403826.82	Аналитический метод	0.10	-
59	464350.59	2403951.56	Аналитический метод	0.10	-
63	464341.68	2403956.32	Аналитический метод	0.10	-
64	464333.22	2403961.00	Аналитический метод	0.10	-
65	464267.37	2403835.16	Аналитический метод	0.10	-
66	464273.48	2403828.77	Аналитический метод	0.10	-
67	464274.57	2403829.81	Аналитический метод	0.10	-
63	464341.68	2403956.32	Аналитический метод	0.10	-

## 2. Сведения о характерных точках границ публичного сервитута

Обозначение характерных точек границ	Координаты, м		Метод определения координат характерной точки	Средняя квадратическая погрешность положения характерной точки (Mt), м	Описание обозначения точки на местности (при наличии)
	X	Y			
1	2	3	4	5	6
68	464328.75	2403963.25	Аналитический метод	0.10	-
69	464323.50	2403966.00	Аналитический метод	0.10	-
70	464261.34	2403852.77	Аналитический метод	0.10	-
71	464238.74	2403831.39	Аналитический метод	0.10	-
72	464236.36	2403827.08	Аналитический метод	0.10	-
73	464236.36	2403827.07	Аналитический метод	0.10	-
74	464249.84	2403819.92	Аналитический метод	0.10	-
75	464257.67	2403827.40	Аналитический метод	0.10	-
68	464328.75	2403963.25	Аналитический метод	0.10	-
76	464198.98	2403801.96	Аналитический метод	0.10	-
77	464150.69	2403841.63	Аналитический метод	0.10	-
78	464134.76	2403823.66	Аналитический метод	0.10	-
79	464119.65	2403803.84	Аналитический метод	0.10	-
80	464163.04	2403770.06	Аналитический метод	0.10	-
81	464176.13	2403774.14	Аналитический метод	0.10	-
76	464198.98	2403801.96	Аналитический метод	0.10	-
82	464035.82	2403654.59	Аналитический метод	0.10	-
83	464031.60	2403658.11	Аналитический метод	0.10	-
84	463973.56	2403630.45	Аналитический метод	0.10	-
85	463969.90	2403638.17	Аналитический метод	0.10	-
86	464025.01	2403664.36	Аналитический метод	0.10	-
87	464021.19	2403668.07	Аналитический метод	0.10	-
88	463967.75	2403642.69	Аналитический метод	0.10	-
89	463964.12	2403650.37	Аналитический метод	0.10	-
90	464014.79	2403674.31	Аналитический метод	0.10	-
91	464010.94	2403678.03	Аналитический метод	0.10	-

## 2. Сведения о характерных точках границ публичного сервитута

Обозначение характерных точек границ	Координаты, м		Метод определения координат характерной точки	Средняя квадратическая погрешность положения характерной точки (Mt), м	Описание обозначения точки на местности (при наличии)
	X	Y			
1	2	3	4	5	6
92	463810.52	2403583.35	Аналитический метод	0.10	-
93	463736.84	2403578.60	Аналитический метод	0.10	-
94	463605.47	2403620.96	Аналитический метод	0.10	-
95	463604.76	2403621.19	Аналитический метод	0.10	-
96	463602.25	2403616.75	Аналитический метод	0.10	-
97	463607.63	2403615.02	Аналитический метод	0.10	-
98	463723.27	2403577.72	Аналитический метод	0.10	-
99	463715.78	2403577.24	Аналитический метод	0.10	-
100	463716.19	2403570.83	Аналитический метод	0.10	-
101	463611.21	2403605.14	Аналитический метод	0.10	-
102	463605.98	2403606.84	Аналитический метод	0.10	-
103	463598.11	2403609.42	Аналитический метод	0.10	-
104	463597.56	2403608.44	Аналитический метод	0.10	-
105	463594.93	2403605.21	Аналитический метод	0.10	-
106	463601.40	2403603.09	Аналитический метод	0.10	-
107	463613.37	2403599.17	Аналитический метод	0.10	-
108	463716.54	2403565.46	Аналитический метод	0.10	-
109	463717.15	2403555.91	Аналитический метод	0.10	-
110	463647.89	2403578.51	Аналитический метод	0.10	-
111	463593.17	2403596.34	Аналитический метод	0.10	-
112	463588.87	2403597.75	Аналитический метод	0.10	-
113	463585.49	2403593.59	Аналитический метод	0.10	-
114	463588.59	2403592.58	Аналитический метод	0.10	-
115	463626.04	2403580.37	Аналитический метод	0.10	-
116	463632.47	2403581.30	Аналитический метод	0.10	-
117	463640.69	2403577.02	Аналитический метод	0.10	-

## 2. Сведения о характерных точках границ публичного сервитута

Обозначение характерных точек границ	Координаты, м		Метод определения координат характерной точки	Средняя квадратическая погрешность положения характерной точки (Mt), м	Описание обозначения точки на местности (при наличии)
	X	Y			
1	2	3	4	5	6
118	463645.83	2403573.91	Аналитический метод	0.10	-
119	463717.50	2403550.53	Аналитический метод	0.10	-
120	463718.28	2403538.48	Аналитический метод	0.10	-
121	463731.60	2403530.91	Аналитический метод	0.10	-
122	463749.67	2403519.70	Аналитический метод	0.10	-
123	463763.60	2403515.59	Аналитический метод	0.10	-
124	463835.69	2403520.24	Аналитический метод	0.10	-
125	463833.26	2403558.05	Аналитический метод	0.10	-
82	464035.82	2403654.59	Аналитический метод	0.10	-
126	463957.41	2403622.76	Аналитический метод	0.10	-
127	463953.74	2403630.50	Аналитический метод	0.10	-
128	463832.30	2403572.83	Аналитический метод	0.10	-
129	463832.91	2403563.43	Аналитический метод	0.10	-
126	463957.41	2403622.76	Аналитический метод	0.10	-
130	463951.59	2403635.02	Аналитический метод	0.10	-
131	463947.94	2403642.73	Аналитический метод	0.10	-
132	463824.07	2403584.22	Аналитический метод	0.10	-
133	463831.54	2403584.71	Аналитический метод	0.10	-
134	463831.96	2403578.21	Аналитический метод	0.10	-
130	463951.59	2403635.02	Аналитический метод	0.10	-
135	463450.66	2403642.56	Аналитический метод	0.10	-
136	463456.25	2403645.96	Аналитический метод	0.10	-
137	463442.93	2403650.79	Аналитический метод	0.10	-
138	463438.03	2403652.38	Аналитический метод	0.10	-
139	463440.18	2403659.07	Аналитический метод	0.10	-
140	463449.56	2403656.06	Аналитический метод	0.10	-

## 2. Сведения о характерных точках границ публичного сервитута

Обозначение характерных точек границ	Координаты, м		Метод определения координат характерной точки	Средняя квадратическая погрешность положения характерной точки (Mt), м	Описание обозначения точки на местности (при наличии)
	X	Y			
1	2	3	4	5	6
141	463464.35	2403650.90	Аналитический метод	0.10	-
142	463467.22	2403652.65	Аналитический метод	0.10	-
143	463469.23	2403654.56	Аналитический метод	0.10	-
144	463453.67	2403659.99	Аналитический метод	0.10	-
145	463441.70	2403663.83	Аналитический метод	0.10	-
146	463443.85	2403670.52	Аналитический метод	0.10	-
147	463459.47	2403665.55	Аналитический метод	0.10	-
148	463475.16	2403660.20	Аналитический метод	0.10	-
149	463479.30	2403664.13	Аналитический метод	0.10	-
150	463463.59	2403669.50	Аналитический метод	0.10	-
151	463436.48	2403678.11	Аналитический метод	0.10	-
152	463379.39	2403696.66	Аналитический метод	0.10	-
153	463382.62	2403692.19	Аналитический метод	0.10	-
154	463382.94	2403690.25	Аналитический метод	0.10	-
155	463426.07	2403676.24	Аналитический метод	0.10	-
156	463423.92	2403669.54	Аналитический метод	0.10	-
157	463384.27	2403682.26	Аналитический метод	0.10	-
158	463385.19	2403676.72	Аналитический метод	0.10	-
159	463422.40	2403664.78	Аналитический метод	0.10	-
160	463420.25	2403658.08	Аналитический метод	0.10	-
161	463386.50	2403668.77	Аналитический метод	0.10	-
162	463387.42	2403663.24	Аналитический метод	0.10	-
163	463427.62	2403650.50	Аналитический метод	0.10	-
164	463438.19	2403647.08	Аналитический метод	0.10	-
135	463450.66	2403642.56	Аналитический метод	0.10	-
165	463174.27	2403730.78	Аналитический метод	0.10	-



## 2. Сведения о характерных точках границ публичного сервитута

Обозначение характерных точек границ	Координаты, м		Метод определения координат характерной точки	Средняя квадратическая погрешность положения характерной точки (Mt), м	Описание обозначения точки на местности (при наличии)
	X	Y			
1	2	3	4	5	6
166	463183.75	2403733.02	Аналитический метод	0.10	-
167	463169.48	2403737.54	Аналитический метод	0.10	-
168	463174.93	2403744.17	Аналитический метод	0.10	-
169	463197.45	2403736.94	Аналитический метод	0.10	-
170	463205.63	2403739.57	Аналитический метод	0.10	-
171	463178.34	2403748.32	Аналитический метод	0.10	-
172	463183.80	2403754.96	Аналитический метод	0.10	-
173	463218.47	2403743.69	Аналитический метод	0.10	-
174	463226.62	2403746.30	Аналитический метод	0.10	-
175	463187.21	2403759.11	Аналитический метод	0.10	-
176	463188.89	2403761.15	Аналитический метод	0.10	-
177	463175.32	2403772.31	Аналитический метод	0.10	-
178	463173.64	2403770.27	Аналитический метод	0.10	-
179	463154.24	2403805.10	Аналитический метод	0.10	-
180	463140.10	2403837.15	Аналитический метод	0.10	-
181	463133.28	2403842.75	Аналитический метод	0.10	-
182	463080.51	2403937.50	Аналитический метод	0.10	-
183	463080.81	2403937.67	Аналитический метод	0.10	-
184	463034.37	2404021.69	Аналитический метод	0.10	-
185	463033.90	2404021.43	Аналитический метод	0.10	-
186	462937.52	2404195.58	Аналитический метод	0.10	-
187	462937.92	2404195.80	Аналитический метод	0.10	-
188	462873.09	2404313.09	Аналитический метод	0.10	-
189	462881.92	2404318.29	Аналитический метод	0.10	-
190	462885.09	2404332.84	Аналитический метод	0.10	-
191	462878.08	2404328.60	Аналитический метод	0.10	-

## 2. Сведения о характерных точках границ публичного сервитута

Обозначение характерных точек границ	Координаты, м		Метод определения координат характерной точки	Средняя квадратическая погрешность положения характерной точки (Mt), м	Описание обозначения точки на местности (при наличии)
	X	Y			
1	2	3	4	5	6
192	462876.94	2404323.59	Аналитический метод	0.10	-
193	462869.21	2404319.08	Аналитический метод	0.10	-
194	462856.21	2404342.61	Аналитический метод	0.10	-
195	462851.83	2404340.19	Аналитический метод	0.10	-
196	462864.89	2404316.57	Аналитический метод	0.10	-
197	462864.45	2404316.31	Аналитический метод	0.10	-
198	462864.36	2404310.53	Аналитический метод	0.10	-
199	462861.19	2404308.78	Аналитический метод	0.10	-
200	462845.70	2404336.81	Аналитический метод	0.10	-
201	462841.33	2404334.39	Аналитический метод	0.10	-
202	462856.82	2404306.36	Аналитический метод	0.10	-
203	462850.69	2404302.98	Аналитический метод	0.10	-
204	462835.20	2404331.00	Аналитический метод	0.10	-
205	462830.82	2404328.59	Аналитический метод	0.10	-
206	462846.31	2404300.56	Аналитический метод	0.10	-
207	462845.87	2404300.32	Аналитический метод	0.10	-
208	462863.67	2404268.11	Аналитический метод	0.10	-
209	462863.62	2404264.97	Аналитический метод	0.10	-
210	462856.33	2404259.35	Аналитический метод	0.10	-
211	462845.54	2404260.05	Аналитический метод	0.10	-
212	462845.49	2404253.33	Аналитический метод	0.10	-
213	462860.24	2404252.53	Аналитический метод	0.10	-
214	462868.60	2404259.19	Аналитический метод	0.10	-
215	462911.66	2404181.29	Аналитический метод	0.10	-
216	462912.06	2404181.51	Аналитический метод	0.10	-
217	463008.23	2404007.24	Аналитический метод	0.10	-

2. Сведения о характерных точках границ публичного сервитута					
Обозначение характерных точек границ	Координаты, м		Метод определения координат характерной точки	Средняя квадратическая погрешность положения характерной точки (Mt), м	Описание обозначения точки на местности (при наличии)
	X	Y			
1	2	3	4	5	6
218	463007.76	2404006.99	Аналитический метод	0.10	-
219	463054.20	2403922.97	Аналитический метод	0.10	-
220	463054.50	2403923.13	Аналитический метод	0.10	-
221	463074.66	2403886.39	Аналитический метод	0.10	-
222	463052.99	2403899.72	Аналитический метод	0.10	-
223	463096.84	2403820.38	Аналитический метод	0.10	-
224	463102.02	2403811.00	Аналитический метод	0.10	-
225	463110.37	2403803.96	Аналитический метод	0.10	-
226	463122.74	2403785.94	Аналитический метод	0.10	-
227	463129.49	2403786.45	Аналитический метод	0.10	-
228	463136.95	2403772.85	Аналитический метод	0.10	-
229	463141.46	2403764.63	Аналитический метод	0.10	-
230	463152.49	2403744.53	Аналитический метод	0.10	-
231	463146.38	2403737.11	Аналитический метод	0.10	-
232	463158.59	2403727.08	Аналитический метод	0.10	-
233	463161.38	2403727.74	Аналитический метод	0.10	-
234	463166.06	2403733.38	Аналитический метод	0.10	-
165	463174.27	2403730.78	Аналитический метод	0.10	-
235	463155.91	2403748.69	Аналитический метод	0.10	-
236	463161.36	2403755.33	Аналитический метод	0.10	-
237	463143.16	2403788.25	Аналитический метод	0.10	-
238	463134.98	2403786.83	Аналитический метод	0.10	-
235	463155.91	2403748.69	Аналитический метод	0.10	-
239	463164.78	2403759.48	Аналитический метод	0.10	-
240	463170.23	2403766.12	Аналитический метод	0.10	-
241	463154.89	2403793.66	Аналитический метод	0.10	-

## 2. Сведения о характерных точках границ публичного сервитута

Обозначение характерных точек границ	Координаты, м		Метод определения координат характерной точки	Средняя квадратическая погрешность положения характерной точки (Mt), м	Описание обозначения точки на местности (при наличии)
	X	Y			
1	2	3	4	5	6
242	463147.74	2403790.30	Аналитический метод	0.10	-
239	463164.78	2403759.48	Аналитический метод	0.10	-
243	463083.27	2403881.10	Аналитический метод	0.10	-
244	463096.26	2403873.11	Аналитический метод	0.10	-
245	463065.31	2403929.11	Аналитический метод	0.10	-
246	463058.88	2403925.55	Аналитический метод	0.10	-
243	463083.27	2403881.10	Аналитический метод	0.10	-
247	463106.71	2403864.54	Аналитический метод	0.10	-
248	463122.74	2403851.39	Аналитический метод	0.10	-
249	463076.13	2403935.09	Аналитический метод	0.10	-
250	463069.69	2403931.53	Аналитический метод	0.10	-
247	463106.71	2403864.54	Аналитический метод	0.10	-
251	463012.60	2404009.66	Аналитический метод	0.10	-
252	463018.88	2404013.13	Аналитический метод	0.10	-
253	462922.60	2404187.33	Аналитический метод	0.10	-
254	462916.44	2404183.93	Аналитический метод	0.10	-
251	463012.60	2404009.66	Аналитический метод	0.10	-
255	463023.25	2404015.55	Аналитический метод	0.10	-
256	463029.53	2404019.02	Аналитический метод	0.10	-
257	462933.14	2404193.16	Аналитический метод	0.10	-
258	462926.98	2404189.75	Аналитический метод	0.10	-
255	463023.25	2404015.55	Аналитический метод	0.10	-
259	462808.74	2404368.55	Аналитический метод	0.10	-
260	462834.13	2404382.53	Аналитический метод	0.10	-
261	462829.74	2404390.46	Аналитический метод	0.10	-
262	462804.41	2404376.38	Аналитический метод	0.10	-

## 2. Сведения о характерных точках границ публичного сервитута

Обозначение характерных точек границ	Координаты, м		Метод определения координат характерной точки	Средняя квадратическая погрешность положения характерной точки (Mt), м	Описание обозначения точки на местности (при наличии)
	X	Y			
1	2	3	4	5	6
259	462808.74	2404368.55	Аналитический метод	0.10	-
263	469115.83	2302220.21	Аналитический метод	0.10	-
264	469076.56	2302171.08	Аналитический метод	0.10	-
265	469167.17	2302098.65	Аналитический метод	0.10	-
266	469176.14	2302109.88	Аналитический метод	0.10	-
267	469391.40	2301940.40	Аналитический метод	0.10	-
268	469391.31	2301940.29	Аналитический метод	0.10	-
269	469466.30	2301880.35	Аналитический метод	0.10	-
270	469459.21	2301871.47	Аналитический метод	0.10	-
271	469479.44	2301855.30	Аналитический метод	0.10	-
272	469486.67	2301864.67	Аналитический метод	0.10	-
273	469661.04	2301725.16	Аналитический метод	0.10	-
274	469660.72	2301724.76	Аналитический метод	0.10	-
275	469735.71	2301664.82	Аналитический метод	0.10	-
276	469736.02	2301665.21	Аналитический метод	0.10	-
277	469845.67	2301577.56	Аналитический метод	0.10	-
278	469837.86	2301567.82	Аналитический метод	0.10	-
279	469857.28	2301552.29	Аналитический метод	0.10	-
280	469892.14	2301594.55	Аналитический метод	0.10	-
281	469872.12	2301610.58	Аналитический метод	0.10	-
282	469864.05	2301600.51	Аналитический метод	0.10	-
283	469754.37	2301688.17	Аналитический метод	0.10	-
284	469754.69	2301688.56	Аналитический метод	0.10	-
285	469679.70	2301748.50	Аналитический метод	0.10	-
286	469679.40	2301748.13	Аналитический метод	0.10	-
287	469504.62	2301887.96	Аналитический метод	0.10	-

## 2. Сведения о характерных точках границ публичного сервитута

Обозначение характерных точек границ	Координаты, м		Метод определения координат характерной точки	Средняя квадратическая погрешность положения характерной точки (Mt), м	Описание обозначения точки на местности (при наличии)
	X	Y			
1	2	3	4	5	6
288	469512.08	2301897.63	Аналитический метод	0.10	-
289	469492.51	2301913.15	Аналитический метод	0.10	-
290	469485.28	2301904.09	Аналитический метод	0.10	-
291	469410.29	2301964.03	Аналитический метод	0.10	-
292	469410.20	2301963.92	Аналитический метод	0.10	-
293	469197.46	2302136.55	Аналитический метод	0.10	-
294	469206.44	2302147.78	Аналитический метод	0.10	-
263	469115.83	2302220.21	Аналитический метод	0.10	-
295	469194.34	2302132.65	Аналитический метод	0.10	-
296	469188.37	2302125.17	Аналитический метод	0.10	-
297	469402.36	2301954.11	Аналитический метод	0.10	-
298	469407.08	2301960.01	Аналитический метод	0.10	-
295	469194.34	2302132.65	Аналитический метод	0.10	-
299	469185.24	2302121.26	Аналитический метод	0.10	-
300	469399.24	2301950.21	Аналитический метод	0.10	-
301	469394.53	2301944.31	Аналитический метод	0.10	-
302	469179.27	2302113.79	Аналитический метод	0.10	-
299	469185.24	2302121.26	Аналитический метод	0.10	-
303	469501.56	2301884.00	Аналитический метод	0.10	-
304	469497.19	2301878.32	Аналитический метод	0.10	-
305	469671.86	2301738.69	Аналитический метод	0.10	-
306	469676.28	2301744.22	Аналитический метод	0.10	-
303	469501.56	2301884.00	Аналитический метод	0.10	-
307	469494.13	2301874.36	Аналитический метод	0.10	-
308	469668.74	2301734.79	Аналитический метод	0.10	-
309	469664.16	2301729.07	Аналитический метод	0.10	-

## 2. Сведения о характерных точках границ публичного сервитута

Обозначение характерных точек границ	Координаты, м		Метод определения координат характерной точки	Средняя квадратическая погрешность положения характерной точки (Mt), м	Описание обозначения точки на местности (при наличии)
	X	Y			
1	2	3	4	5	6
310	469489.72	2301868.63	Аналитический метод	0.10	-
307	469494.13	2301874.36	Аналитический метод	0.10	-
311	469751.25	2301684.27	Аналитический метод	0.10	-
312	469746.85	2301678.75	Аналитический метод	0.10	-
313	469856.51	2301591.09	Аналитический метод	0.10	-
314	469860.92	2301596.60	Аналитический метод	0.10	-
311	469751.25	2301684.27	Аналитический метод	0.10	-
315	469743.72	2301674.85	Аналитический метод	0.10	-
316	469853.41	2301587.22	Аналитический метод	0.10	-
317	469848.79	2301581.46	Аналитический метод	0.10	-
318	469739.14	2301669.11	Аналитический метод	0.10	-
315	469743.72	2301674.85	Аналитический метод	0.10	-
319	469900.14	2301571.65	Аналитический метод	0.10	-
320	469897.04	2301567.74	Аналитический метод	0.10	-
321	469922.32	2301547.52	Аналитический метод	0.10	-
322	469917.91	2301542.01	Аналитический метод	0.10	-
323	469892.65	2301562.21	Аналитический метод	0.10	-
324	469889.54	2301558.29	Аналитический метод	0.10	-
325	469914.79	2301538.11	Аналитический метод	0.10	-
326	469910.21	2301532.37	Аналитический метод	0.10	-
327	469884.96	2301552.52	Аналитический метод	0.10	-
328	469881.86	2301548.62	Аналитический метод	0.10	-
329	469907.08	2301528.47	Аналитический метод	0.10	-
330	469906.77	2301528.08	Аналитический метод	0.10	-
331	469981.76	2301468.13	Аналитический метод	0.10	-
332	469982.02	2301468.45	Аналитический метод	0.10	-

## 2. Сведения о характерных точках границ публичного сервитута

Обозначение характерных точек границ	Координаты, м		Метод определения координат характерной точки	Средняя квадратическая погрешность положения характерной точки (Mt), м	Описание обозначения точки на местности (при наличии)
	X	Y			
1	2	3	4	5	6
333	470190.46	2301301.20	Аналитический метод	0.10	-
334	470203.67	2301267.20	Аналитический метод	0.10	-
335	470166.76	2301031.45	Аналитический метод	0.10	-
336	470125.54	2301015.43	Аналитический метод	0.10	-
337	470167.55	2300907.30	Аналитический метод	0.10	-
338	470208.92	2300923.38	Аналитический метод	0.10	-
339	470347.23	2300813.31	Аналитический метод	0.10	-
340	470346.98	2300813.00	Аналитический метод	0.10	-
341	470421.97	2300753.06	Аналитический метод	0.10	-
342	470422.45	2300753.66	Аналитический метод	0.10	-
343	470480.21	2300708.06	Аналитический метод	0.10	-
344	470483.34	2300711.92	Аналитический метод	0.10	-
345	470425.57	2300757.57	Аналитический метод	0.10	-
346	470429.99	2300763.09	Аналитический метод	0.10	-
347	470487.59	2300717.16	Аналитический метод	0.10	-
348	470490.68	2300720.98	Аналитический метод	0.10	-
349	470433.11	2300767.00	Аналитический метод	0.10	-
350	470437.41	2300772.31	Аналитический метод	0.10	-
351	470494.70	2300725.94	Аналитический метод	0.10	-
352	470498.03	2300730.05	Аналитический метод	0.10	-
353	470492.56	2300733.99	Аналитический метод	0.10	-
354	470440.50	2300776.24	Аналитический метод	0.10	-
355	470440.95	2300776.81	Аналитический метод	0.10	-
356	470365.97	2300836.75	Аналитический метод	0.10	-
357	470365.75	2300836.48	Аналитический метод	0.10	-
358	470206.22	2300964.88	Аналитический метод	0.10	-



## 2. Сведения о характерных точках границ публичного сервитута

Обозначение характерных точек границ	Координаты, м		Метод определения координат характерной точки	Средняя квадратическая погрешность положения характерной точки (Mt), м	Описание обозначения точки на местности (при наличии)
	X	Y			
1	2	3	4	5	6
359	470192.99	2300998.93	Аналитический метод	0.10	-
360	470229.90	2301234.69	Аналитический метод	0.10	-
361	470271.12	2301250.70	Аналитический метод	0.10	-
362	470229.11	2301358.83	Аналитический метод	0.10	-
363	470187.71	2301342.74	Аналитический метод	0.10	-
364	470000.51	2301491.59	Аналитический метод	0.10	-
365	470000.74	2301491.88	Аналитический метод	0.10	-
366	469925.75	2301551.82	Аналитический метод	0.10	-
367	469925.44	2301551.43	Аналитический метод	0.10	-
319	469900.14	2301571.65	Аналитический метод	0.10	-
368	469997.38	2301487.68	Аналитический метод	0.10	-
369	469992.90	2301482.07	Аналитический метод	0.10	-
370	470177.52	2301334.49	Аналитический метод	0.10	-
371	470176.07	2301338.22	Аналитический метод	0.10	-
372	470182.31	2301340.65	Аналитический метод	0.10	-
368	469997.38	2301487.68	Аналитический метод	0.10	-
373	469989.78	2301478.17	Аналитический метод	0.10	-
374	470181.13	2301325.21	Аналитический метод	0.10	-
375	470186.84	2301310.51	Аналитический метод	0.10	-
376	469985.14	2301472.36	Аналитический метод	0.10	-
373	469989.78	2301478.17	Аналитический метод	0.10	-
377	470224.51	2301232.59	Аналитический метод	0.10	-
378	470218.08	2301230.10	Аналитический метод	0.10	-
379	470216.63	2301233.83	Аналитический метод	0.10	-
380	470183.63	2301023.02	Аналитический метод	0.10	-
381	470189.38	2301008.22	Аналитический метод	0.10	-

## 2. Сведения о характерных точках границ публичного сервитута

Обозначение характерных точек границ	Координаты, м		Метод определения координат характерной точки	Средняя квадратическая погрешность положения характерной точки (Mt), м	Описание обозначения точки на местности (при наличии)
	X	Y			
1	2	3	4	5	6
377	470224.51	2301232.59	Аналитический метод	0.10	-
382	470213.03	2301243.11	Аналитический метод	0.10	-
383	470207.28	2301257.92	Аналитический метод	0.10	-
384	470172.15	2301033.54	Аналитический метод	0.10	-
385	470178.57	2301036.04	Аналитический метод	0.10	-
386	470180.02	2301032.31	Аналитический метод	0.10	-
382	470213.03	2301243.11	Аналитический метод	0.10	-
387	470209.85	2300955.54	Аналитический метод	0.10	-
388	470215.53	2300940.93	Аналитический метод	0.10	-
389	470358.12	2300826.94	Аналитический метод	0.10	-
390	470362.63	2300832.58	Аналитический метод	0.10	-
387	470209.85	2300955.54	Аналитический метод	0.10	-
391	470219.13	2300931.64	Аналитический метод	0.10	-
392	470220.58	2300927.91	Аналитический метод	0.10	-
393	470214.32	2300925.48	Аналитический метод	0.10	-
394	470350.35	2300817.22	Аналитический метод	0.10	-
395	470355.00	2300823.04	Аналитический метод	0.10	-
391	470219.13	2300931.64	Аналитический метод	0.10	-
396	470505.90	2300808.08	Аналитический метод	0.10	-
397	470498.07	2300814.29	Аналитический метод	0.10	-
398	470479.41	2300790.80	Аналитический метод	0.10	-
399	470475.49	2300793.91	Аналитический метод	0.10	-
400	470469.27	2300786.08	Аналитический метод	0.10	-
401	470481.02	2300776.75	Аналитический метод	0.10	-
396	470505.90	2300808.08	Аналитический метод	0.10	-
402	470431.13	2300714.22	Аналитический метод	0.10	-

## 2. Сведения о характерных точках границ публичного сервитута

Обозначение характерных точек границ	Координаты, м		Метод определения координат характерной точки	Средняя квадратическая погрешность положения характерной точки (Mt), м	Описание обозначения точки на местности (при наличии)
	X	Y			
1	2	3	4	5	6
403	470419.38	2300723.54	Аналитический метод	0.10	-
404	470413.16	2300715.71	Аналитический метод	0.10	-
405	470417.08	2300712.60	Аналитический метод	0.10	-
406	470398.42	2300689.11	Аналитический метод	0.10	-
407	470406.25	2300682.89	Аналитический метод	0.10	-
402	470431.13	2300714.22	Аналитический метод	0.10	-
408	470577.30	2300788.81	Аналитический метод	0.10	-
409	470525.88	2300723.51	Аналитический метод	0.10	-
410	470521.70	2300726.85	Аналитический метод	0.10	-
411	470488.55	2300685.63	Аналитический метод	0.10	-
412	470493.15	2300681.94	Аналитический метод	0.10	-
413	470441.03	2300615.75	Аналитический метод	0.10	-
414	470455.93	2300604.11	Аналитический метод	0.10	-
415	470465.99	2300616.93	Аналитический метод	0.10	-
416	470461.84	2300620.19	Аналитический метод	0.10	-
417	470495.01	2300662.32	Аналитический метод	0.10	-
418	470498.50	2300659.44	Аналитический метод	0.10	-
419	470499.17	2300660.26	Аналитический метод	0.10	-
420	470500.86	2300632.82	Аналитический метод	0.10	-
421	470616.64	2300639.92	Аналитический метод	0.10	-
422	470613.16	2300696.71	Аналитический метод	0.10	-
423	470606.90	2300696.33	Аналитический метод	0.10	-
424	470746.78	2300839.45	Аналитический метод	0.10	-
425	470768.84	2300840.77	Аналитический метод	0.10	-
426	470933.93	2300707.04	Аналитический метод	0.10	-
427	470932.13	2300703.60	Аналитический метод	0.10	-

## 2. Сведения о характерных точках границ публичного сервитута

Обозначение характерных точек границ	Координаты, м		Метод определения координат характерной точки	Средняя квадратическая погрешность положения характерной точки (Mt), м	Описание обозначения точки на местности (при наличии)
	X	Y			
1	2	3	4	5	6
428	470928.88	2300694.00	Аналитический метод	0.10	-
429	470948.06	2300678.58	Аналитический метод	0.10	-
430	470952.60	2300691.10	Аналитический метод	0.10	-
431	471019.03	2300637.70	Аналитический метод	0.10	-
432	471019.34	2300638.09	Аналитический метод	0.10	-
433	471197.83	2300494.62	Аналитический метод	0.10	-
434	471197.52	2300494.23	Аналитический метод	0.10	-
435	471272.34	2300434.08	Аналитический метод	0.10	-
436	471272.65	2300434.47	Аналитический метод	0.10	-
437	471455.02	2300287.87	Аналитический метод	0.10	-
438	471454.71	2300287.48	Аналитический метод	0.10	-
439	471529.53	2300227.34	Аналитический метод	0.10	-
440	471529.85	2300227.73	Аналитический метод	0.10	-
441	471712.25	2300081.10	Аналитический метод	0.10	-
442	471711.94	2300080.71	Аналитический метод	0.10	-
443	471786.76	2300020.57	Аналитический метод	0.10	-
444	471787.08	2300020.96	Аналитический метод	0.10	-
445	471965.55	2299877.49	Аналитический метод	0.10	-
446	471965.23	2299877.10	Аналитический метод	0.10	-
447	472040.06	2299816.96	Аналитический метод	0.10	-
448	472040.37	2299817.35	Аналитический метод	0.10	-
449	472218.85	2299673.88	Аналитический метод	0.10	-
450	472218.54	2299673.49	Аналитический метод	0.10	-
451	472220.43	2299671.97	Аналитический метод	0.10	-
452	472213.63	2299663.51	Аналитический метод	0.10	-
453	472237.77	2299644.11	Аналитический метод	0.10	-

## 2. Сведения о характерных точках границ публичного сервитута

Обозначение характерных точек границ	Координаты, м		Метод определения координат характерной точки	Средняя квадратическая погрешность положения характерной точки (Mt), м	Описание обозначения точки на местности (при наличии)
	X	Y			
1	2	3	4	5	6
454	472244.64	2299652.51	Аналитический метод	0.10	-
455	472293.36	2299613.34	Аналитический метод	0.10	-
456	472293.67	2299613.73	Аналитический метод	0.10	-
457	472468.26	2299473.39	Аналитический метод	0.10	-
458	472467.95	2299473.00	Аналитический метод	0.10	-
459	472542.77	2299412.85	Аналитический метод	0.10	-
460	472543.09	2299413.24	Аналитический метод	0.10	-
461	472713.78	2299276.04	Аналитический метод	0.10	-
462	472713.47	2299275.65	Аналитический метод	0.10	-
463	472788.29	2299215.50	Аналитический метод	0.10	-
464	472788.36	2299215.59	Аналитический метод	0.10	-
465	472948.45	2299084.81	Аналитический метод	0.10	-
466	472991.36	2299027.11	Аналитический метод	0.10	-
467	473060.21	2298861.52	Аналитический метод	0.10	-
468	473060.14	2298861.49	Аналитический метод	0.10	-
469	473096.22	2298772.53	Аналитический метод	0.10	-
470	473096.68	2298772.72	Аналитический метод	0.10	-
471	473178.99	2298569.77	Аналитический метод	0.10	-
472	473178.53	2298569.59	Аналитический метод	0.10	-
473	473214.61	2298480.63	Аналитический метод	0.10	-
474	473215.07	2298480.81	Аналитический метод	0.10	-
475	473295.50	2298282.50	Аналитический метод	0.10	-
476	473295.04	2298282.32	Аналитический метод	0.10	-
477	473331.12	2298193.35	Аналитический метод	0.10	-
478	473331.42	2298193.48	Аналитический метод	0.10	-
479	473397.03	2298030.04	Аналитический метод	0.10	-

## 2. Сведения о характерных точках границ публичного сервитута

Обозначение характерных точек границ	Координаты, м		Метод определения координат характерной точки	Средняя квадратическая погрешность положения характерной точки (Mt), м	Описание обозначения точки на местности (при наличии)
	X	Y			
1	2	3	4	5	6
480	473371.40	2297999.22	Аналитический метод	0.10	-
481	473460.59	2297925.04	Аналитический метод	0.10	-
482	473486.04	2297955.65	Аналитический метод	0.10	-
483	473497.74	2297953.24	Аналитический метод	0.10	-
484	473482.38	2297944.45	Аналитический метод	0.10	-
485	473524.07	2297935.92	Аналитический метод	0.10	-
486	473519.48	2297948.78	Аналитический метод	0.10	-
487	473552.92	2297941.92	Аналитический метод	0.10	-
488	473584.20	2297916.40	Аналитический метод	0.10	-
489	473637.09	2297791.08	Аналитический метод	0.10	-
490	473625.85	2297779.02	Аналитический метод	0.10	-
491	473631.14	2297766.00	Аналитический метод	0.10	-
492	473645.90	2297747.84	Аналитический метод	0.10	-
493	473661.14	2297734.11	Аналитический метод	0.10	-
494	473697.98	2297646.81	Аналитический метод	0.10	-
495	473687.67	2297642.40	Аналитический метод	0.10	-
496	473691.98	2297632.31	Аналитический метод	0.10	-
497	473691.28	2297631.80	Аналитический метод	0.10	-
498	473697.54	2297620.20	Аналитический метод	0.10	-
499	473734.35	2297531.03	Аналитический метод	0.10	-
500	473737.48	2297537.54	Аналитический метод	0.10	-
501	473743.76	2297540.22	Аналитический метод	0.10	-
502	473748.90	2297528.46	Аналитический метод	0.10	-
503	473742.64	2297516.35	Аналитический метод	0.10	-
504	473778.27	2297430.43	Аналитический метод	0.10	-
505	473850.83	2297273.88	Аналитический метод	0.10	-

## 2. Сведения о характерных точках границ публичного сервитута

Обозначение характерных точек границ	Координаты, м		Метод определения координат характерной точки	Средняя квадратическая погрешность положения характерной точки (Mt), м	Описание обозначения точки на местности (при наличии)
	X	Y			
1	2	3	4	5	6
506	473910.89	2297120.14	Аналитический метод	0.10	-
507	473988.82	2296945.33	Аналитический метод	0.10	-
508	473993.60	2296948.39	Аналитический метод	0.10	-
509	473996.98	2296949.86	Аналитический метод	0.10	-
510	473998.11	2296947.21	Аналитический метод	0.10	-
511	473995.70	2296946.19	Аналитический метод	0.10	-
512	473987.16	2296940.49	Аналитический метод	0.10	-
513	474005.14	2296903.49	Аналитический метод	0.10	-
514	474009.81	2296901.33	Аналитический метод	0.10	-
515	474011.80	2296901.44	Аналитический метод	0.10	-
516	474014.00	2296901.90	Аналитический метод	0.10	-
517	474016.80	2296902.74	Аналитический метод	0.10	-
518	474021.76	2296890.78	Аналитический метод	0.10	-
519	474010.52	2296884.79	Аналитический метод	0.10	-
520	474096.59	2296674.55	Аналитический метод	0.10	-
521	474138.44	2296458.84	Аналитический метод	0.10	-
522	474103.82	2296393.04	Аналитический метод	0.10	-
523	474049.07	2296297.61	Аналитический метод	0.10	-
524	474043.33	2296292.31	Аналитический метод	0.10	-
525	474051.83	2296290.12	Аналитический метод	0.10	-
526	474044.26	2296279.66	Аналитический метод	0.10	-
527	473989.70	2296229.44	Аналитический метод	0.10	-
528	473980.17	2296239.76	Аналитический метод	0.10	-
529	473975.22	2296235.18	Аналитический метод	0.10	-
530	473974.82	2296235.73	Аналитический метод	0.10	-
531	473900.58	2296166.22	Аналитический метод	0.10	-

## 2. Сведения о характерных точках границ публичного сервитута

Обозначение характерных точек границ	Координаты, м		Метод определения координат характерной точки	Средняя квадратическая погрешность положения характерной точки (Mt), м	Описание обозначения точки на местности (при наличии)
	X	Y			
1	2	3	4	5	6
532	473894.96	2296161.05	Аналитический метод	0.10	-
533	473895.40	2296160.57	Аналитический метод	0.10	-
534	473884.59	2296150.58	Аналитический метод	0.10	-
535	473893.47	2296140.67	Аналитический метод	0.10	-
536	473866.61	2296116.14	Аналитический метод	0.10	-
537	473870.12	2296112.30	Аналитический метод	0.10	-
538	473897.30	2296137.41	Аналитический метод	0.10	-
539	473906.04	2296131.87	Аналитический метод	0.10	-
540	473878.50	2296106.47	Аналитический метод	0.10	-
541	473881.16	2296102.10	Аналитический метод	0.10	-
542	473910.52	2296129.19	Аналитический метод	0.10	-
543	473924.46	2296128.47	Аналитический метод	0.10	-
544	473883.55	2296090.70	Аналитический метод	0.10	-
545	473886.82	2296086.90	Аналитический метод	0.10	-
546	473928.17	2296125.09	Аналитический метод	0.10	-
547	473937.64	2296114.84	Аналитический метод	0.10	-
548	473943.51	2296120.67	Аналитический метод	0.10	-
549	474022.85	2296193.55	Аналитический метод	0.10	-
550	474013.32	2296203.87	Аналитический метод	0.10	-
551	474062.83	2296249.74	Аналитический метод	0.10	-
552	474079.52	2296237.65	Аналитический метод	0.10	-
553	474147.55	2296331.60	Аналитический метод	0.10	-
554	474139.12	2296337.71	Аналитический метод	0.10	-
555	474169.75	2296402.32	Аналитический метод	0.10	-
556	474184.70	2296400.43	Аналитический метод	0.10	-
557	474199.22	2296515.52	Аналитический метод	0.10	-



## 2. Сведения о характерных точках границ публичного сервитута

Обозначение характерных точек границ	Координаты, м		Метод определения координат характерной точки	Средняя квадратическая погрешность положения характерной точки (Mt), м	Описание обозначения точки на местности (при наличии)
	X	Y			
1	2	3	4	5	6
558	474185.85	2296517.21	Аналитический метод	0.10	-
559	474162.05	2296637.16	Аналитический метод	0.10	-
560	474168.96	2296639.22	Аналитический метод	0.10	-
561	474135.86	2296750.40	Аналитический метод	0.10	-
562	474130.32	2296748.75	Аналитический метод	0.10	-
563	474089.38	2296845.24	Аналитический метод	0.10	-
564	474062.26	2296906.98	Аналитический метод	0.10	-
565	474050.17	2296902.99	Аналитический метод	0.10	-
566	474046.48	2296911.49	Аналитический метод	0.10	-
567	474056.73	2296914.64	Аналитический метод	0.10	-
568	474037.99	2296963.56	Аналитический метод	0.10	-
569	474026.20	2296958.82	Аналитический метод	0.10	-
570	474025.01	2296961.64	Аналитический метод	0.10	-
571	474035.21	2296965.78	Аналитический метод	0.10	-
572	473962.35	2297141.97	Аналитический метод	0.10	-
573	473893.54	2297292.01	Аналитический метод	0.10	-
574	473830.59	2297452.79	Аналитический метод	0.10	-
575	473767.79	2297599.73	Аналитический метод	0.10	-
576	473768.45	2297601.03	Аналитический метод	0.10	-
577	473742.91	2297660.22	Аналитический метод	0.10	-
578	473736.29	2297675.56	Аналитический метод	0.10	-
579	473728.51	2297671.81	Аналитический метод	0.10	-
580	473726.31	2297672.29	Аналитический метод	0.10	-
581	473724.67	2297671.96	Аналитический метод	0.10	-
582	473709.44	2297707.14	Аналитический метод	0.10	-
583	473714.69	2297706.15	Аналитический метод	0.10	-

## 2. Сведения о характерных точках границ публичного сервитута

Обозначение характерных точек границ	Координаты, м		Метод определения координат характерной точки	Средняя квадратическая погрешность положения характерной точки (Mt), м	Описание обозначения точки на местности (при наличии)
	X	Y			
1	2	3	4	5	6
584	473725.61	2297706.15	Аналитический метод	0.10	-
585	473705.79	2297755.85	Аналитический метод	0.10	-
586	473647.45	2297889.28	Аналитический метод	0.10	-
587	473631.59	2297914.45	Аналитический метод	0.10	-
588	473649.57	2297936.49	Аналитический метод	0.10	-
589	473616.14	2297962.41	Аналитический метод	0.10	-
590	473559.70	2298009.83	Аналитический метод	0.10	-
591	473534.89	2297978.51	Аналитический метод	0.10	-
592	473533.76	2297978.04	Аналитический метод	0.10	-
593	473523.32	2297979.99	Аналитический метод	0.10	-
594	473462.58	2297992.58	Аналитический метод	0.10	-
595	473437.31	2298013.60	Аналитический метод	0.10	-
596	473358.99	2298204.66	Аналитический метод	0.10	-
597	473359.29	2298204.78	Аналитический метод	0.10	-
598	473323.21	2298293.74	Аналитический метод	0.10	-
599	473322.74	2298293.55	Аналитический метод	0.10	-
600	473242.31	2298491.86	Аналитический метод	0.10	-
601	473242.78	2298492.05	Аналитический метод	0.10	-
602	473206.70	2298581.01	Аналитический метод	0.10	-
603	473206.23	2298580.82	Аналитический метод	0.10	-
604	473123.93	2298783.77	Аналитический метод	0.10	-
605	473124.39	2298783.95	Аналитический метод	0.10	-
606	473088.31	2298872.92	Аналитический метод	0.10	-
607	473088.23	2298872.88	Аналитический метод	0.10	-
608	473027.42	2299026.53	Аналитический метод	0.10	-
609	473047.17	2299041.22	Аналитический метод	0.10	-

## 2. Сведения о характерных точках границ публичного сервитута

Обозначение характерных точек границ	Координаты, м		Метод определения координат характерной точки	Средняя квадратическая погрешность положения характерной точки (Mt), м	Описание обозначения точки на местности (при наличии)
	X	Y			
1	2	3	4	5	6
610	472977.94	2299134.30	Аналитический метод	0.10	-
611	472958.23	2299119.64	Аналитический метод	0.10	-
612	472807.25	2299239.09	Аналитический метод	0.10	-
613	472807.34	2299239.19	Аналитический метод	0.10	-
614	472732.51	2299299.34	Аналитический метод	0.10	-
615	472732.20	2299298.95	Аналитический метод	0.10	-
616	472561.51	2299436.16	Аналитический метод	0.10	-
617	472561.82	2299436.55	Аналитический метод	0.10	-
618	472487.00	2299496.69	Аналитический метод	0.10	-
619	472486.68	2299496.30	Аналитический метод	0.10	-
620	472312.09	2299636.65	Аналитический метод	0.10	-
621	472312.41	2299637.04	Аналитический метод	0.10	-
622	472263.88	2299676.04	Аналитический метод	0.10	-
623	472270.75	2299684.44	Аналитический метод	0.10	-
624	472246.27	2299704.12	Аналитический метод	0.10	-
625	472239.48	2299695.66	Аналитический метод	0.10	-
626	472237.58	2299697.18	Аналитический метод	0.10	-
627	472237.27	2299696.79	Аналитический метод	0.10	-
628	472058.79	2299840.26	Аналитический метод	0.10	-
629	472059.10	2299840.65	Аналитический метод	0.10	-
630	471984.28	2299900.80	Аналитический метод	0.10	-
631	471983.97	2299900.41	Аналитический метод	0.10	-
632	471805.50	2300043.87	Аналитический метод	0.10	-
633	471805.81	2300044.26	Аналитический метод	0.10	-
634	471730.99	2300104.41	Аналитический метод	0.10	-
635	471730.67	2300104.02	Аналитический метод	0.10	-

## 2. Сведения о характерных точках границ публичного сервитута

Обозначение характерных точек границ	Координаты, м		Метод определения координат характерной точки	Средняя квадратическая погрешность положения характерной точки (Mt), м	Описание обозначения точки на местности (при наличии)
	X	Y			
1	2	3	4	5	6
636	471548.26	2300250.64	Аналитический метод	0.10	-
637	471548.58	2300251.03	Аналитический метод	0.10	-
638	471473.75	2300311.18	Аналитический метод	0.10	-
639	471473.44	2300310.79	Аналитический метод	0.10	-
640	471291.07	2300457.38	Аналитический метод	0.10	-
641	471291.38	2300457.77	Аналитический метод	0.10	-
642	471216.56	2300517.92	Аналитический метод	0.10	-
643	471216.25	2300517.53	Аналитический метод	0.10	-
644	471037.76	2300661.01	Аналитический метод	0.10	-
645	471038.07	2300661.40	Аналитический метод	0.10	-
646	470968.10	2300717.64	Аналитический метод	0.10	-
647	470974.58	2300728.60	Аналитический метод	0.10	-
648	470958.18	2300741.78	Аналитический метод	0.10	-
649	470949.83	2300731.39	Аналитический метод	0.10	-
650	470809.72	2300843.22	Аналитический метод	0.10	-
651	470815.75	2300843.58	Аналитический метод	0.10	-
652	470812.96	2300890.23	Аналитический метод	0.10	-
653	470801.47	2300899.73	Аналитический метод	0.10	-
654	470696.56	2300893.44	Аналитический метод	0.10	-
655	470699.96	2300836.64	Аналитический метод	0.10	-
656	470706.35	2300837.02	Аналитический метод	0.10	-
657	470566.38	2300693.84	Аналитический метод	0.10	-
658	470544.27	2300692.49	Аналитический метод	0.10	-
659	470528.67	2300705.08	Аналитический метод	0.10	-
660	470537.08	2300715.75	Аналитический метод	0.10	-
661	470540.59	2300712.88	Аналитический метод	0.10	-

## 2. Сведения о характерных точках границ публичного сервитута

Обозначение характерных точек границ	Координаты, м		Метод определения координат характерной точки	Средняя квадратическая погрешность положения характерной точки (Mt), м	Описание обозначения точки на местности (при наличии)
	X	Y			
1	2	3	4	5	6
662	470553.89	2300729.13	Аналитический метод	0.10	-
663	470550.07	2300732.25	Аналитический метод	0.10	-
664	470577.91	2300767.61	Аналитический метод	0.10	-
665	470582.09	2300764.34	Аналитический метод	0.10	-
666	470592.15	2300777.16	Аналитический метод	0.10	-
408	470577.30	2300788.81	Аналитический метод	0.10	-
667	470573.82	2300694.30	Аналитический метод	0.10	-
668	470582.92	2300694.86	Аналитический метод	0.10	-
669	470722.85	2300838.01	Аналитический метод	0.10	-
670	470713.77	2300837.47	Аналитический метод	0.10	-
667	470573.82	2300694.30	Аналитический метод	0.10	-
671	470590.36	2300695.31	Аналитический метод	0.10	-
672	470599.46	2300695.87	Аналитический метод	0.10	-
673	470739.35	2300839.00	Аналитический метод	0.10	-
674	470730.28	2300838.46	Аналитический метод	0.10	-
671	470590.36	2300695.31	Аналитический метод	0.10	-
675	470802.26	2300842.77	Аналитический метод	0.10	-
676	470792.86	2300842.21	Аналитический метод	0.10	-
677	470942.33	2300722.06	Аналитический метод	0.10	-
678	470946.70	2300727.50	Аналитический метод	0.10	-
675	470802.26	2300842.77	Аналитический метод	0.10	-
679	470785.44	2300841.76	Аналитический метод	0.10	-
680	470776.24	2300841.21	Аналитический метод	0.10	-
681	470936.29	2300711.56	Аналитический метод	0.10	-
682	470939.58	2300717.86	Аналитический метод	0.10	-
679	470785.44	2300841.76	Аналитический метод	0.10	-

## 2. Сведения о характерных точках границ публичного сервитута

Обозначение характерных точек границ	Координаты, м		Метод определения координат характерной точки	Средняя квадратическая погрешность положения характерной точки (Mt), м	Описание обозначения точки на местности (при наличии)
	X	Y			
1	2	3	4	5	6
683	471034.63	2300657.11	Аналитический метод	0.10	-
684	471030.12	2300651.50	Аналитический метод	0.10	-
685	471208.60	2300508.02	Аналитический метод	0.10	-
686	471213.12	2300513.63	Аналитический метод	0.10	-
683	471034.63	2300657.11	Аналитический метод	0.10	-
687	471026.98	2300647.60	Аналитический метод	0.10	-
688	471022.47	2300641.99	Аналитический метод	0.10	-
689	471200.96	2300498.51	Аналитический метод	0.10	-
690	471205.47	2300504.12	Аналитический метод	0.10	-
687	471026.98	2300647.60	Аналитический метод	0.10	-
691	471287.94	2300453.49	Аналитический метод	0.10	-
692	471283.43	2300447.88	Аналитический метод	0.10	-
693	471465.80	2300301.28	Аналитический метод	0.10	-
694	471470.31	2300306.89	Аналитический метод	0.10	-
691	471287.94	2300453.49	Аналитический метод	0.10	-
695	471280.30	2300443.98	Аналитический метод	0.10	-
696	471275.78	2300438.37	Аналитический метод	0.10	-
697	471458.15	2300291.77	Аналитический метод	0.10	-
698	471462.67	2300297.38	Аналитический метод	0.10	-
695	471280.30	2300443.98	Аналитический метод	0.10	-
699	471545.13	2300246.75	Аналитический метод	0.10	-
700	471540.62	2300241.13	Аналитический метод	0.10	-
701	471723.03	2300094.51	Аналитический метод	0.10	-
702	471727.54	2300100.12	Аналитический метод	0.10	-
699	471545.13	2300246.75	Аналитический метод	0.10	-
703	471537.49	2300237.24	Аналитический метод	0.10	-

## 2. Сведения о характерных точках границ публичного сервитута

Обозначение характерных точек границ	Координаты, м		Метод определения координат характерной точки	Средняя квадратическая погрешность положения характерной точки (Mt), м	Описание обозначения точки на местности (при наличии)
	X	Y			
1	2	3	4	5	6
704	471532.98	2300231.62	Аналитический метод	0.10	-
705	471715.39	2300085.00	Аналитический метод	0.10	-
706	471719.90	2300090.61	Аналитический метод	0.10	-
703	471537.49	2300237.24	Аналитический метод	0.10	-
707	471802.36	2300039.97	Аналитический метод	0.10	-
708	471797.85	2300034.36	Аналитический метод	0.10	-
709	471976.32	2299890.90	Аналитический метод	0.10	-
710	471980.84	2299896.51	Аналитический метод	0.10	-
707	471802.36	2300039.97	Аналитический метод	0.10	-
711	471794.72	2300030.46	Аналитический метод	0.10	-
712	471790.21	2300024.85	Аналитический метод	0.10	-
713	471968.68	2299881.39	Аналитический метод	0.10	-
714	471973.19	2299887.00	Аналитический метод	0.10	-
711	471794.72	2300030.46	Аналитический метод	0.10	-
715	472055.66	2299836.36	Аналитический метод	0.10	-
716	472051.15	2299830.75	Аналитический метод	0.10	-
717	472229.63	2299687.28	Аналитический метод	0.10	-
718	472234.14	2299692.90	Аналитический метод	0.10	-
715	472055.66	2299836.36	Аналитический метод	0.10	-
719	472048.01	2299826.86	Аналитический метод	0.10	-
720	472043.50	2299821.24	Аналитический метод	0.10	-
721	472221.98	2299677.78	Аналитический метод	0.10	-
722	472226.49	2299683.39	Аналитический метод	0.10	-
719	472048.01	2299826.86	Аналитический метод	0.10	-
723	472308.96	2299632.75	Аналитический метод	0.10	-
724	472304.45	2299627.14	Аналитический метод	0.10	-

## 2. Сведения о характерных точках границ публичного сервитута

Обозначение характерных точек границ	Координаты, м		Метод определения координат характерной точки	Средняя квадратическая погрешность положения характерной точки (Mt), м	Описание обозначения точки на местности (при наличии)
	X	Y			
1	2	3	4	5	6
725	472479.04	2299486.80	Аналитический метод	0.10	-
726	472483.55	2299492.41	Аналитический метод	0.10	-
723	472308.96	2299632.75	Аналитический метод	0.10	-
727	472301.32	2299623.24	Аналитический метод	0.10	-
728	472296.81	2299617.63	Аналитический метод	0.10	-
729	472471.40	2299477.29	Аналитический метод	0.10	-
730	472475.91	2299482.90	Аналитический метод	0.10	-
727	472301.32	2299623.24	Аналитический метод	0.10	-
731	472558.37	2299432.26	Аналитический метод	0.10	-
732	472553.86	2299426.65	Аналитический метод	0.10	-
733	472724.56	2299289.44	Аналитический метод	0.10	-
734	472729.07	2299295.05	Аналитический метод	0.10	-
731	472558.37	2299432.26	Аналитический метод	0.10	-
735	472550.73	2299422.75	Аналитический метод	0.10	-
736	472546.22	2299417.14	Аналитический метод	0.10	-
737	472716.91	2299279.93	Аналитический метод	0.10	-
738	472721.42	2299285.54	Аналитический метод	0.10	-
735	472550.73	2299422.75	Аналитический метод	0.10	-
739	472804.12	2299235.20	Аналитический метод	0.10	-
740	472799.38	2299229.30	Аналитический метод	0.10	-
741	472946.58	2299110.97	Аналитический метод	0.10	-
742	472954.08	2299116.55	Аналитический метод	0.10	-
739	472804.12	2299235.20	Аналитический метод	0.10	-
743	472796.25	2299225.40	Аналитический метод	0.10	-
744	472791.50	2299219.49	Аналитический метод	0.10	-
745	472936.21	2299101.26	Аналитический метод	0.10	-



## 2. Сведения о характерных точках границ публичного сервитута

Обозначение характерных точек границ	Координаты, м		Метод определения координат характерной точки	Средняя квадратическая погрешность положения характерной точки (Mt), м	Описание обозначения точки на местности (при наличии)
	X	Y			
1	2	3	4	5	6
746	472935.25	2299102.55	Аналитический метод	0.10	-
747	472942.43	2299107.89	Аналитический метод	0.10	-
743	472796.25	2299225.40	Аналитический метод	0.10	-
748	473023.27	2299023.44	Аналитический метод	0.10	-
749	473015.81	2299017.89	Аналитический метод	0.10	-
750	473076.54	2298868.14	Аналитический метод	0.10	-
751	473083.59	2298871.00	Аналитический метод	0.10	-
748	473023.27	2299023.44	Аналитический метод	0.10	-
752	473011.66	2299014.81	Аналитический метод	0.10	-
753	473004.48	2299009.47	Аналитический метод	0.10	-
754	473003.64	2299010.60	Аналитический метод	0.10	-
755	473064.85	2298863.40	Аналитический метод	0.10	-
756	473071.91	2298866.26	Аналитический метод	0.10	-
752	473011.66	2299014.81	Аналитический метод	0.10	-
757	473119.29	2298781.89	Аналитический метод	0.10	-
758	473112.62	2298779.18	Аналитический метод	0.10	-
759	473194.93	2298576.24	Аналитический метод	0.10	-
760	473201.60	2298578.95	Аналитический метод	0.10	-
757	473119.29	2298781.89	Аналитический метод	0.10	-
761	473107.99	2298777.30	Аналитический метод	0.10	-
762	473101.32	2298774.60	Аналитический метод	0.10	-
763	473183.62	2298571.65	Аналитический метод	0.10	-
764	473190.30	2298574.36	Аналитический метод	0.10	-
761	473107.99	2298777.30	Аналитический метод	0.10	-
765	473237.68	2298489.98	Аналитический метод	0.10	-
766	473231.01	2298487.28	Аналитический метод	0.10	-

## 2. Сведения о характерных точках границ публичного сервитута

Обозначение характерных точек границ	Координаты, м		Метод определения координат характерной точки	Средняя квадратическая погрешность положения характерной точки (Mt), м	Описание обозначения точки на местности (при наличии)
	X	Y			
1	2	3	4	5	6
767	473311.44	2298288.97	Аналитический метод	0.10	-
768	473318.11	2298291.67	Аналитический метод	0.10	-
765	473237.68	2298489.98	Аналитический метод	0.10	-
769	473226.38	2298485.40	Аналитический метод	0.10	-
770	473219.70	2298482.69	Аналитический метод	0.10	-
771	473300.13	2298284.38	Аналитический метод	0.10	-
772	473306.80	2298287.09	Аналитический метод	0.10	-
769	473226.38	2298485.40	Аналитический метод	0.10	-
773	473354.36	2298202.78	Аналитический метод	0.10	-
774	473347.52	2298200.01	Аналитический метод	0.10	-
775	473415.90	2298031.40	Аналитический метод	0.10	-
776	473429.11	2298020.41	Аналитический метод	0.10	-
773	473354.36	2298202.78	Аналитический метод	0.10	-
777	473342.88	2298198.13	Аналитический метод	0.10	-
778	473336.05	2298195.36	Аналитический метод	0.10	-
779	473400.67	2298034.41	Аналитический метод	0.10	-
780	473405.42	2298040.12	Аналитический метод	0.10	-
781	473407.76	2298038.17	Аналитический метод	0.10	-
777	473342.88	2298198.13	Аналитический метод	0.10	-
782	473470.71	2297985.82	Аналитический метод	0.10	-
783	473484.12	2297974.67	Аналитический метод	0.10	-
784	473524.29	2297966.44	Аналитический метод	0.10	-
785	473530.19	2297973.67	Аналитический метод	0.10	-
786	473491.40	2297981.89	Аналитический метод	0.10	-
782	473470.71	2297985.82	Аналитический метод	0.10	-
787	473492.26	2297967.90	Аналитический метод	0.10	-

## 2. Сведения о характерных точках границ публичного сервитута

Обозначение характерных точек границ	Координаты, м		Метод определения координат характерной точки	Средняя квадратическая погрешность положения характерной точки (Mt), м	Описание обозначения точки на местности (при наличии)
	X	Y			
1	2	3	4	5	6
788	473494.60	2297965.95	Аналитический метод	0.10	-
789	473489.66	2297960.01	Аналитический метод	0.10	-
790	473504.30	2297957.00	Аналитический метод	0.10	-
791	473507.56	2297958.76	Аналитический метод	0.10	-
792	473512.44	2297957.84	Аналитический метод	0.10	-
793	473516.28	2297955.62	Аналитический метод	0.10	-
794	473516.83	2297954.43	Аналитический метод	0.10	-
795	473544.57	2297948.74	Аналитический метод	0.10	-
796	473530.75	2297960.01	Аналитический метод	0.10	-
787	473492.26	2297967.90	Аналитический метод	0.10	-
797	473606.58	2297898.14	Аналитический метод	0.10	-
798	473592.48	2297909.64	Аналитический метод	0.10	-
799	473640.77	2297795.22	Аналитический метод	0.10	-
800	473643.78	2297798.61	Аналитический метод	0.10	-
801	473647.12	2297803.28	Аналитический метод	0.10	-
797	473606.58	2297898.14	Аналитический метод	0.10	-
802	473703.11	2297709.18	Аналитический метод	0.10	-
803	473690.30	2297714.98	Аналитический метод	0.10	-
804	473711.59	2297665.18	Аналитический метод	0.10	-
805	473713.52	2297669.44	Аналитический метод	0.10	-
806	473719.66	2297670.94	Аналитический метод	0.10	-
802	473703.11	2297709.18	Аналитический метод	0.10	-
807	473683.59	2297717.97	Аналитический метод	0.10	-
808	473676.22	2297721.25	Аналитический метод	0.10	-
809	473669.90	2297726.21	Аналитический метод	0.10	-
810	473702.58	2297648.77	Аналитический метод	0.10	-

## 2. Сведения о характерных точках границ публичного сервитута

Обозначение характерных точек границ	Координаты, м		Метод определения координат характерной точки	Средняя квадратическая погрешность положения характерной точки (Mt), м	Описание обозначения точки на местности (при наличии)
	X	Y			
1	2	3	4	5	6
811	473704.52	2297649.60	Аналитический метод	0.10	-
812	473708.79	2297659.01	Аналитический метод	0.10	-
807	473683.59	2297717.97	Аналитический метод	0.10	-
813	474041.63	2296910.09	Аналитический метод	0.10	-
814	474034.02	2296907.88	Аналитический метод	0.10	-
815	474038.11	2296898.22	Аналитический метод	0.10	-
816	474045.40	2296901.41	Аналитический метод	0.10	-
813	474041.63	2296910.09	Аналитический метод	0.10	-
817	474029.18	2296906.48	Аналитический метод	0.10	-
818	474021.61	2296904.20	Аналитический метод	0.10	-
819	474026.24	2296893.03	Аналитический метод	0.10	-
820	474033.53	2296896.22	Аналитический метод	0.10	-
817	474029.18	2296906.48	Аналитический метод	0.10	-
821	474051.62	2296246.17	Аналитический метод	0.10	-
822	474049.97	2296247.55	Аналитический метод	0.10	-
823	474048.53	2296249.05	Аналитический метод	0.10	-
824	474047.02	2296251.79	Аналитический метод	0.10	-
825	474047.02	2296253.82	Аналитический метод	0.10	-
826	474048.66	2296256.34	Аналитический метод	0.10	-
827	474050.60	2296258.59	Аналитический метод	0.10	-
828	474003.21	2296214.82	Аналитический метод	0.10	-
829	474009.93	2296207.54	Аналитический метод	0.10	-
821	474051.62	2296246.17	Аналитический метод	0.10	-
830	474046.47	2296261.58	Аналитический метод	0.10	-
831	474038.37	2296267.45	Аналитический метод	0.10	-
832	473993.10	2296225.77	Аналитический метод	0.10	-

## 2. Сведения о характерных точках границ публичного сервитута

Обозначение характерных точек границ	Координаты, м		Метод определения координат характерной точки	Средняя квадратическая погрешность положения характерной точки (Mt), м	Описание обозначения точки на местности (при наличии)
	X	Y			
1	2	3	4	5	6
833	473999.82	2296218.49	Аналитический метод	0.10	-
830	474046.47	2296261.58	Аналитический метод	0.10	-
834	473479.05	2298058.49	Аналитический метод	0.10	-
835	473492.66	2298018.75	Аналитический метод	0.10	-
836	473487.93	2298017.13	Аналитический метод	0.10	-
837	473491.17	2298007.67	Аналитический метод	0.10	-
838	473505.36	2298012.53	Аналитический метод	0.10	-
839	473488.51	2298061.73	Аналитический метод	0.10	-
834	473479.05	2298058.49	Аналитический метод	0.10	-
840	473520.32	2297922.52	Аналитический метод	0.10	-
841	473523.56	2297913.06	Аналитический метод	0.10	-
842	473528.29	2297914.68	Аналитический метод	0.10	-
843	473541.90	2297874.95	Аналитический метод	0.10	-
844	473551.36	2297878.19	Аналитический метод	0.10	-
845	473534.51	2297927.38	Аналитический метод	0.10	-
840	473520.32	2297922.52	Аналитический метод	0.10	-
846	473718.23	2295910.35	Аналитический метод	0.10	-
847	473705.77	2295919.68	Аналитический метод	0.10	-
848	473716.16	2295929.27	Аналитический метод	0.10	-
849	473711.01	2295931.33	Аналитический метод	0.10	-
850	473701.70	2295922.73	Аналитический метод	0.10	-
851	473693.57	2295928.81	Аналитический метод	0.10	-
852	473703.38	2295937.87	Аналитический метод	0.10	-
853	473699.82	2295941.39	Аналитический метод	0.10	-
854	473690.58	2295932.86	Аналитический метод	0.10	-
855	473686.76	2295942.92	Аналитический метод	0.10	-

## 2. Сведения о характерных точках границ публичного сервитута

Обозначение характерных точек границ	Координаты, м		Метод определения координат характерной точки	Средняя квадратическая погрешность положения характерной точки (Mt), м	Описание обозначения точки на местности (при наличии)
	X	Y			
1	2	3	4	5	6
856	473693.34	2295949.00	Аналитический метод	0.10	-
857	473690.10	2295952.81	Аналитический метод	0.10	-
858	473685.36	2295948.43	Аналитический метод	0.10	-
859	473673.26	2295996.05	Аналитический метод	0.10	-
860	473622.20	2296034.49	Аналитический метод	0.10	-
861	473547.99	2296123.54	Аналитический метод	0.10	-
862	473492.88	2296169.25	Аналитический метод	0.10	-
863	473448.54	2296226.96	Аналитический метод	0.10	-
864	473332.98	2296132.38	Аналитический метод	0.10	-
865	473204.08	2295883.69	Аналитический метод	0.10	-
866	473205.77	2295881.31	Аналитический метод	0.10	-
867	473381.02	2295726.42	Аналитический метод	0.10	-
868	473397.81	2295714.04	Аналитический метод	0.10	-
869	473401.96	2295710.98	Аналитический метод	0.10	-
870	473421.19	2295693.38	Аналитический метод	0.10	-
871	473477.73	2295699.64	Аналитический метод	0.10	-
872	473495.41	2295701.67	Аналитический метод	0.10	-
873	473514.52	2295717.32	Аналитический метод	0.10	-
874	473630.73	2295812.54	Аналитический метод	0.10	-
875	473637.91	2295820.57	Аналитический метод	0.10	-
876	473652.95	2295835.00	Аналитический метод	0.10	-
877	473659.18	2295838.31	Аналитический метод	0.10	-
878	473662.18	2295838.34	Аналитический метод	0.10	-
879	473694.64	2295888.56	Аналитический метод	0.10	-
846	473718.23	2295910.35	Аналитический метод	0.10	-
880	473415.58	2295642.57	Аналитический метод	0.10	-

## 2. Сведения о характерных точках границ публичного сервитута

Обозначение характерных точек границ	Координаты, м		Метод определения координат характерной точки	Средняя квадратическая погрешность положения характерной точки (Mt), м	Описание обозначения точки на местности (при наличии)
	X	Y			
1	2	3	4	5	6
881	473377.01	2295686.08	Аналитический метод	0.10	-
882	473382.86	2295691.88	Аналитический метод	0.10	-
883	473334.65	2295736.18	Аналитический метод	0.10	-
884	473330.11	2295730.69	Аналитический метод	0.10	-
885	473324.74	2295728.23	Аналитический метод	0.10	-
886	473325.93	2295725.64	Аналитический метод	0.10	-
887	473325.32	2295724.91	Аналитический метод	0.10	-
888	473217.06	2295593.69	Аналитический метод	0.10	-
889	473207.25	2295581.73	Аналитический метод	0.10	-
890	473193.07	2295560.48	Аналитический метод	0.10	-
891	473169.56	2295543.06	Аналитический метод	0.10	-
892	473106.12	2295496.05	Аналитический метод	0.10	-
893	473101.74	2295492.81	Аналитический метод	0.10	-
894	473089.46	2295505.81	Аналитический метод	0.10	-
895	473023.69	2295443.70	Аналитический метод	0.10	-
896	472979.72	2295473.67	Аналитический метод	0.10	-
897	472966.93	2295456.58	Аналитический метод	0.10	-
898	473007.72	2295428.62	Аналитический метод	0.10	-
899	473005.12	2295426.17	Аналитический метод	0.10	-
900	473009.60	2295421.43	Аналитический метод	0.10	-
901	472951.64	2295353.10	Аналитический метод	0.10	-
902	472870.31	2295250.24	Аналитический метод	0.10	-
903	472870.64	2295250.02	Аналитический метод	0.10	-
904	472812.23	2295185.55	Аналитический метод	0.10	-
905	472790.64	2295162.07	Аналитический метод	0.10	-
906	472742.51	2295105.03	Аналитический метод	0.10	-

## 2. Сведения о характерных точках границ публичного сервитута

Обозначение характерных точек границ	Координаты, м		Метод определения координат характерной точки	Средняя квадратическая погрешность положения характерной точки (Mt), м	Описание обозначения точки на местности (при наличии)
	X	Y			
1	2	3	4	5	6
907	472664.46	2295006.84	Аналитический метод	0.10	-
908	472571.66	2294903.93	Аналитический метод	0.10	-
909	472577.99	2294891.76	Аналитический метод	0.10	-
910	472501.46	2294801.54	Аналитический метод	0.10	-
911	472501.08	2294801.86	Аналитический метод	0.10	-
912	472438.98	2294728.66	Аналитический метод	0.10	-
913	472439.36	2294728.33	Аналитический метод	0.10	-
914	472304.16	2294568.95	Аналитический метод	0.10	-
915	472303.78	2294569.28	Аналитический метод	0.10	-
916	472241.68	2294496.07	Аналитический метод	0.10	-
917	472242.06	2294495.74	Аналитический метод	0.10	-
918	472148.02	2294384.89	Аналитический метод	0.10	-
919	472137.57	2294391.28	Аналитический метод	0.10	-
920	472116.34	2294366.24	Аналитический метод	0.10	-
921	472126.93	2294360.02	Аналитический метод	0.10	-
922	472110.09	2294340.18	Аналитический метод	0.10	-
923	472109.71	2294340.50	Аналитический метод	0.10	-
924	472047.61	2294267.29	Аналитический метод	0.10	-
925	472047.99	2294266.97	Аналитический метод	0.10	-
926	471912.79	2294107.59	Аналитический метод	0.10	-
927	471912.41	2294107.91	Аналитический метод	0.10	-
928	471850.31	2294034.70	Аналитический метод	0.10	-
929	471850.69	2294034.38	Аналитический метод	0.10	-
930	471709.02	2293867.37	Аналитический метод	0.10	-
931	471708.64	2293867.70	Аналитический метод	0.10	-
932	471646.54	2293794.49	Аналитический метод	0.10	-



## 2. Сведения о характерных точках границ публичного сервитута

Обозначение характерных точек границ	Координаты, м		Метод определения координат характерной точки	Средняя квадратическая погрешность положения характерной точки (Mt), м	Описание обозначения точки на местности (при наличии)
	X	Y			
1	2	3	4	5	6
933	471646.81	2293794.26	Аналитический метод	0.10	-
934	471478.82	2293597.42	Аналитический метод	0.10	-
935	471435.96	2293607.21	Аналитический метод	0.10	-
936	471416.74	2293523.07	Аналитический метод	0.10	-
937	471421.57	2293504.46	Аналитический метод	0.10	-
938	471422.99	2293504.82	Аналитический метод	0.10	-
939	471425.56	2293494.48	Аналитический метод	0.10	-
940	471424.13	2293494.13	Аналитический метод	0.10	-
941	471425.02	2293490.72	Аналитический метод	0.10	-
942	471447.87	2293485.49	Аналитический метод	0.10	-
943	471448.73	2293471.76	Аналитический метод	0.10	-
944	471449.36	2293471.84	Аналитический метод	0.10	-
945	471440.97	2293462.55	Аналитический метод	0.10	-
946	471444.04	2293459.78	Аналитический метод	0.10	-
947	471435.60	2293449.96	Аналитический метод	0.10	-
948	471437.43	2293443.48	Аналитический метод	0.10	-
949	471448.21	2293456.01	Аналитический метод	0.10	-
950	471451.51	2293453.04	Аналитический метод	0.10	-
951	471458.70	2293461.00	Аналитический метод	0.10	-
952	471462.58	2293445.98	Аналитический метод	0.10	-
953	471450.70	2293432.75	Аналитический метод	0.10	-
954	471461.66	2293390.57	Аналитический метод	0.10	-
955	471471.81	2293395.45	Аналитический метод	0.10	-
956	471474.77	2293398.74	Аналитический метод	0.10	-
957	471480.25	2293377.53	Аналитический метод	0.10	-
958	471484.21	2293382.21	Аналитический метод	0.10	-

## 2. Сведения о характерных точках границ публичного сервитута

Обозначение характерных точек границ	Координаты, м		Метод определения координат характерной точки	Средняя квадратическая погрешность положения характерной точки (Mt), м	Описание обозначения точки на местности (при наличии)
	X	Y			
1	2	3	4	5	6
959	471478.80	2293403.16	Аналитический метод	0.10	-
960	471485.66	2293410.74	Аналитический метод	0.10	-
961	471491.00	2293390.22	Аналитический метод	0.10	-
962	471494.95	2293394.89	Аналитический метод	0.10	-
963	471489.68	2293415.17	Аналитический метод	0.10	-
964	471496.49	2293422.83	Аналитический метод	0.10	-
965	471501.71	2293402.88	Аналитический метод	0.10	-
966	471505.66	2293407.54	Аналитический метод	0.10	-
967	471500.47	2293427.38	Аналитический метод	0.10	-
968	471512.07	2293441.53	Аналитический метод	0.10	-
969	471500.06	2293487.72	Аналитический метод	0.10	-
970	471488.15	2293474.45	Аналитический метод	0.10	-
971	471482.54	2293495.86	Аналитический метод	0.10	-
972	471486.11	2293499.98	Аналитический метод	0.10	-
973	471489.44	2293496.95	Аналитический метод	0.10	-
974	471503.58	2293512.49	Аналитический метод	0.10	-
975	471499.89	2293515.84	Аналитический метод	0.10	-
976	471501.64	2293517.85	Аналитический метод	0.10	-
977	471505.67	2293514.34	Аналитический метод	0.10	-
978	471516.30	2293526.55	Аналитический метод	0.10	-
979	471504.01	2293537.25	Аналитический метод	0.10	-
980	471493.38	2293525.04	Аналитический метод	0.10	-
981	471497.41	2293521.53	Аналитический метод	0.10	-
982	471495.73	2293519.62	Аналитический метод	0.10	-
983	471493.05	2293522.05	Аналитический метод	0.10	-
984	471479.57	2293507.21	Аналитический метод	0.10	-

## 2. Сведения о характерных точках границ публичного сервитута

Обозначение характерных точек границ	Координаты, м		Метод определения координат характерной точки	Средняя квадратическая погрешность положения характерной точки (Mt), м	Описание обозначения точки на местности (при наличии)
	X	Y			
1	2	3	4	5	6
985	471478.54	2293511.17	Аналитический метод	0.10	-
986	471490.26	2293562.47	Аналитический метод	0.10	-
987	471669.46	2293775.05	Аналитический метод	0.10	-
988	471669.72	2293774.82	Аналитический метод	0.10	-
989	471731.82	2293848.03	Аналитический метод	0.10	-
990	471731.44	2293848.35	Аналитический метод	0.10	-
991	471873.11	2294015.36	Аналитический метод	0.10	-
992	471873.49	2294015.04	Аналитический метод	0.10	-
993	471935.59	2294088.25	Аналитический метод	0.10	-
994	471935.21	2294088.57	Аналитический метод	0.10	-
995	472070.41	2294247.95	Аналитический метод	0.10	-
996	472070.79	2294247.63	Аналитический метод	0.10	-
997	472132.89	2294320.83	Аналитический метод	0.10	-
998	472132.51	2294321.16	Аналитический метод	0.10	-
999	472152.53	2294344.76	Аналитический метод	0.10	-
1000	472161.28	2294336.36	Аналитический метод	0.10	-
1001	472184.57	2294363.82	Аналитический метод	0.10	-
1002	472173.80	2294369.83	Аналитический метод	0.10	-
1003	472264.48	2294476.72	Аналитический метод	0.10	-
1004	472264.86	2294476.40	Аналитический метод	0.10	-
1005	472326.96	2294549.61	Аналитический метод	0.10	-
1006	472326.58	2294549.93	Аналитический метод	0.10	-
1007	472461.78	2294709.31	Аналитический метод	0.10	-
1008	472462.16	2294708.99	Аналитический метод	0.10	-
1009	472524.26	2294782.20	Аналитический метод	0.10	-
1010	472523.88	2294782.52	Аналитический метод	0.10	-

## 2. Сведения о характерных точках границ публичного сервитута

Обозначение характерных точек границ	Координаты, м		Метод определения координат характерной точки	Средняя квадратическая погрешность положения характерной точки (Mt), м	Описание обозначения точки на местности (при наличии)
	X	Y			
1	2	3	4	5	6
1011	472592.06	2294862.90	Аналитический метод	0.10	-
1012	472595.86	2294847.74	Аналитический метод	0.10	-
1013	472699.85	2294976.82	Аналитический метод	0.10	-
1014	472784.00	2295069.84	Аналитический метод	0.10	-
1015	472832.27	2295126.75	Аналитический метод	0.10	-
1016	472849.70	2295148.95	Аналитический метод	0.10	-
1017	472911.64	2295226.57	Аналитический метод	0.10	-
1018	472912.29	2295226.06	Аналитический метод	0.10	-
1019	472994.65	2295316.62	Аналитический метод	0.10	-
1020	473062.45	2295391.18	Аналитический метод	0.10	-
1021	473091.76	2295371.28	Аналитический метод	0.10	-
1022	473142.22	2295446.56	Аналитический метод	0.10	-
1023	473230.23	2295514.16	Аналитический метод	0.10	-
1024	473261.87	2295538.46	Аналитический метод	0.10	-
1025	473359.85	2295613.71	Аналитический метод	0.10	-
1026	473403.92	2295646.36	Аналитический метод	0.10	-
1027	473413.99	2295634.93	Аналитический метод	0.10	-
880	473415.58	2295642.57	Аналитический метод	0.10	-
1028	472996.75	2295458.54	Аналитический метод	0.10	-
1029	472995.57	2295460.16	Аналитический метод	0.10	-
1030	472991.17	2295456.91	Аналитический метод	0.10	-
1031	472992.35	2295455.29	Аналитический метод	0.10	-
1028	472996.75	2295458.54	Аналитический метод	0.10	-
1032	472590.15	2294868.37	Аналитический метод	0.10	-
1033	472586.56	2294875.27	Аналитический метод	0.10	-
1034	472514.58	2294790.41	Аналитический метод	0.10	-

## 2. Сведения о характерных точках границ публичного сервитута

Обозначение характерных точек границ	Координаты, м		Метод определения координат характерной точки	Средняя квадратическая погрешность положения характерной точки (Mt), м	Описание обозначения точки на местности (при наличии)
	X	Y			
1	2	3	4	5	6
1035	472520.07	2294785.76	Аналитический метод	0.10	-
1032	472590.15	2294868.37	Аналитический метод	0.10	-
1036	472582.85	2294878.62	Аналитический метод	0.10	-
1037	472580.48	2294886.97	Аналитический метод	0.10	-
1038	472505.27	2294798.31	Аналитический метод	0.10	-
1039	472510.76	2294793.65	Аналитический метод	0.10	-
1036	472582.85	2294878.62	Аналитический метод	0.10	-
1040	472457.97	2294712.55	Аналитический метод	0.10	-
1041	472452.48	2294717.21	Аналитический метод	0.10	-
1042	472317.28	2294557.83	Аналитический метод	0.10	-
1043	472322.77	2294553.17	Аналитический метод	0.10	-
1040	472457.97	2294712.55	Аналитический метод	0.10	-
1044	472448.66	2294720.44	Аналитический метод	0.10	-
1045	472443.17	2294725.10	Аналитический метод	0.10	-
1046	472307.97	2294565.72	Аналитический метод	0.10	-
1047	472313.46	2294561.06	Аналитический метод	0.10	-
1044	472448.66	2294720.44	Аналитический метод	0.10	-
1048	472260.67	2294479.96	Аналитический метод	0.10	-
1049	472255.17	2294484.62	Аналитический метод	0.10	-
1050	472162.94	2294375.89	Аналитический метод	0.10	-
1051	472169.35	2294372.31	Аналитический метод	0.10	-
1048	472260.67	2294479.96	Аналитический метод	0.10	-
1052	472251.36	2294487.85	Аналитический метод	0.10	-
1053	472245.87	2294492.51	Аналитический метод	0.10	-
1054	472152.34	2294382.25	Аналитический метод	0.10	-
1055	472158.56	2294378.45	Аналитический метод	0.10	-

## 2. Сведения о характерных точках границ публичного сервитута

Обозначение характерных точек границ	Координаты, м		Метод определения координат характерной точки	Средняя квадратическая погрешность положения характерной точки (Mt), м	Описание обозначения точки на местности (при наличии)
	X	Y			
1	2	3	4	5	6
1052	472251.36	2294487.85	Аналитический метод	0.10	-
1056	472148.23	2294347.42	Аналитический метод	0.10	-
1057	472141.96	2294351.16	Аналитический метод	0.10	-
1058	472123.21	2294329.05	Аналитический метод	0.10	-
1059	472128.70	2294324.39	Аналитический метод	0.10	-
1056	472148.23	2294347.42	Аналитический метод	0.10	-
1060	472137.61	2294353.76	Аналитический метод	0.10	-
1061	472131.30	2294357.45	Аналитический метод	0.10	-
1062	472113.91	2294336.94	Аналитический метод	0.10	-
1063	472119.40	2294332.28	Аналитический метод	0.10	-
1060	472137.61	2294353.76	Аналитический метод	0.10	-
1064	472066.60	2294251.18	Аналитический метод	0.10	-
1065	472061.11	2294255.84	Аналитический метод	0.10	-
1066	471925.91	2294096.46	Аналитический метод	0.10	-
1067	471931.40	2294091.80	Аналитический метод	0.10	-
1064	472066.60	2294251.18	Аналитический метод	0.10	-
1068	472057.30	2294259.08	Аналитический метод	0.10	-
1069	472051.80	2294263.73	Аналитический метод	0.10	-
1070	471916.61	2294104.35	Аналитический метод	0.10	-
1071	471922.10	2294099.70	Аналитический метод	0.10	-
1068	472057.30	2294259.08	Аналитический метод	0.10	-
1072	471869.30	2294018.60	Аналитический метод	0.10	-
1073	471863.81	2294023.25	Аналитический метод	0.10	-
1074	471722.14	2293856.25	Аналитический метод	0.10	-
1075	471727.63	2293851.59	Аналитический метод	0.10	-
1072	471869.30	2294018.60	Аналитический метод	0.10	-

## 2. Сведения о характерных точках границ публичного сервитута

Обозначение характерных точек границ	Координаты, м		Метод определения координат характерной точки	Средняя квадратическая погрешность положения характерной точки (Mt), м	Описание обозначения точки на местности (при наличии)
	X	Y			
1	2	3	4	5	6
1076	471859.99	2294026.49	Аналитический метод	0.10	-
1077	471854.50	2294031.14	Аналитический метод	0.10	-
1078	471712.84	2293864.14	Аналитический метод	0.10	-
1079	471718.33	2293859.48	Аналитический метод	0.10	-
1076	471859.99	2294026.49	Аналитический метод	0.10	-
1080	471665.64	2293778.28	Аналитический метод	0.10	-
1081	471660.04	2293783.04	Аналитический метод	0.10	-
1082	471496.64	2293590.42	Аналитический метод	0.10	-
1083	471492.69	2293573.10	Аналитический метод	0.10	-
1080	471665.64	2293778.28	Аналитический метод	0.10	-
1084	471656.23	2293786.27	Аналитический метод	0.10	-
1085	471650.62	2293791.02	Аналитический метод	0.10	-
1086	471484.32	2293596.16	Аналитический метод	0.10	-
1087	471493.23	2293594.12	Аналитический метод	0.10	-
1084	471656.23	2293786.27	Аналитический метод	0.10	-
1088	471478.58	2293491.28	Аналитический метод	0.10	-
1089	471472.35	2293484.08	Аналитический метод	0.10	-
1090	471472.08	2293482.89	Аналитический метод	0.10	-
1091	471477.38	2293462.46	Аналитический метод	0.10	-
1092	471484.17	2293470.01	Аналитический метод	0.10	-
1088	471478.58	2293491.28	Аналитический метод	0.10	-
1093	471467.93	2293478.98	Аналитический метод	0.10	-
1094	471461.87	2293471.98	Аналитический метод	0.10	-
1095	471465.59	2293468.62	Аналитический метод	0.10	-
1096	471462.72	2293465.45	Аналитический метод	0.10	-
1097	471466.59	2293450.44	Аналитический метод	0.10	-

## 2. Сведения о характерных точках границ публичного сервитута

Обозначение характерных точек границ	Координаты, м		Метод определения координат характерной точки	Средняя квадратическая погрешность положения характерной точки (Mt), м	Описание обозначения точки на местности (при наличии)
	X	Y			
1	2	3	4	5	6
1098	471473.38	2293458.00	Аналитический метод	0.10	-
1093	471467.93	2293478.98	Аналитический метод	0.10	-
1099	471527.97	2293381.13	Аналитический метод	0.10	-
1100	471479.03	2293322.98	Аналитический метод	0.10	-
1101	471492.51	2293271.05	Аналитический метод	0.10	-
1102	471485.37	2293265.63	Аналитический метод	0.10	-
1103	471483.59	2293264.99	Аналитический метод	0.10	-
1104	471489.01	2293244.22	Аналитический метод	0.10	-
1105	471547.45	2293167.12	Аналитический метод	0.10	-
1106	471576.16	2293188.89	Аналитический метод	0.10	-
1107	471673.06	2293134.57	Аналитический метод	0.10	-
1108	471677.16	2293119.35	Аналитический метод	0.10	-
1109	471582.75	2292958.11	Аналитический метод	0.10	-
1110	471549.76	2292962.49	Аналитический метод	0.10	-
1111	471534.53	2292847.48	Аналитический метод	0.10	-
1112	471567.45	2292843.12	Аналитический метод	0.10	-
1113	471594.36	2292744.07	Аналитический метод	0.10	-
1114	471622.70	2292751.44	Аналитический метод	0.10	-
1115	471591.91	2292875.54	Аналитический метод	0.10	-
1116	471597.87	2292920.53	Аналитический метод	0.10	-
1117	471687.21	2293081.96	Аналитический метод	0.10	-
1118	471690.16	2293071.00	Аналитический метод	0.10	-
1119	471741.54	2293084.82	Аналитический метод	0.10	-
1120	471711.41	2293196.84	Аналитический метод	0.10	-
1121	471660.03	2293183.02	Аналитический метод	0.10	-
1122	471662.88	2293172.43	Аналитический метод	0.10	-



## 2. Сведения о характерных точках границ публичного сервитута

Обозначение характерных точек границ	Координаты, м		Метод определения координат характерной точки	Средняя квадратическая погрешность положения характерной точки (Mt), м	Описание обозначения точки на местности (при наличии)
	X	Y			
1	2	3	4	5	6
1123	471574.12	2293226.13	Аналитический метод	0.10	-
1124	471542.08	2293268.40	Аналитический метод	0.10	-
1125	471530.83	2293311.37	Аналитический метод	0.10	-
1126	471542.24	2293326.24	Аналитический метод	0.10	-
1099	471527.97	2293381.13	Аналитический метод	0.10	-
1127	471582.30	2293215.34	Аналитический метод	0.10	-
1128	471592.79	2293201.50	Аналитический метод	0.10	-
1129	471591.51	2293200.53	Аналитический метод	0.10	-
1130	471667.19	2293156.40	Аналитический метод	0.10	-
1131	471664.76	2293165.45	Аналитический метод	0.10	-
1127	471582.30	2293215.34	Аналитический метод	0.10	-
1132	471587.19	2293197.25	Аналитический метод	0.10	-
1133	471580.50	2293192.18	Аналитический метод	0.10	-
1134	471671.25	2293141.32	Аналитический метод	0.10	-
1135	471669.04	2293149.53	Аналитический метод	0.10	-
1132	471587.19	2293197.25	Аналитический метод	0.10	-
1136	471685.35	2293088.91	Аналитический метод	0.10	-
1137	471683.00	2293097.62	Аналитический метод	0.10	-
1138	471602.15	2292955.54	Аналитический метод	0.10	-
1139	471602.50	2292955.50	Аналитический метод	0.10	-
1140	471599.66	2292934.10	Аналитический метод	0.10	-
1136	471685.35	2293088.91	Аналитический метод	0.10	-
1141	471681.16	2293104.48	Аналитический метод	0.10	-
1142	471678.98	2293112.57	Аналитический метод	0.10	-
1143	471588.12	2292957.40	Аналитический метод	0.10	-
1144	471596.80	2292956.25	Аналитический метод	0.10	-

## 2. Сведения о характерных точках границ публичного сервитута

Обозначение характерных точек границ	Координаты, м		Метод определения координат характерной точки	Средняя квадратическая погрешность положения характерной точки (Mt), м	Описание обозначения точки на местности (при наличии)
	X	Y			
1	2	3	4	5	6
1141	471681.16	2293104.48	Аналитический метод	0.10	-
1145	471590.12	2292862.00	Аналитический метод	0.10	-
1146	471586.96	2292840.54	Аналитический метод	0.10	-
1147	471608.35	2292758.40	Аналитический метод	0.10	-
1148	471615.39	2292760.15	Аналитический метод	0.10	-
1145	471590.12	2292862.00	Аналитический метод	0.10	-
1149	471581.61	2292841.25	Аналитический метод	0.10	-
1150	471572.82	2292842.41	Аналитический метод	0.10	-
1151	471596.48	2292755.33	Аналитический метод	0.10	-
1152	471603.50	2292757.15	Аналитический метод	0.10	-
1149	471581.61	2292841.25	Аналитический метод	0.10	-

## 3. Сведения о характерных точках части (частей) границы объекта

Обозначение характерных точек части границы	Координаты, м		Метод определения координат характерной точки	Средняя квадратическая погрешность положения характерной точки (Mt), м	Описание обозначения точки на местности (при наличии)
	X	Y			
1	2	3	4	5	6
-	-	-	-	-	-



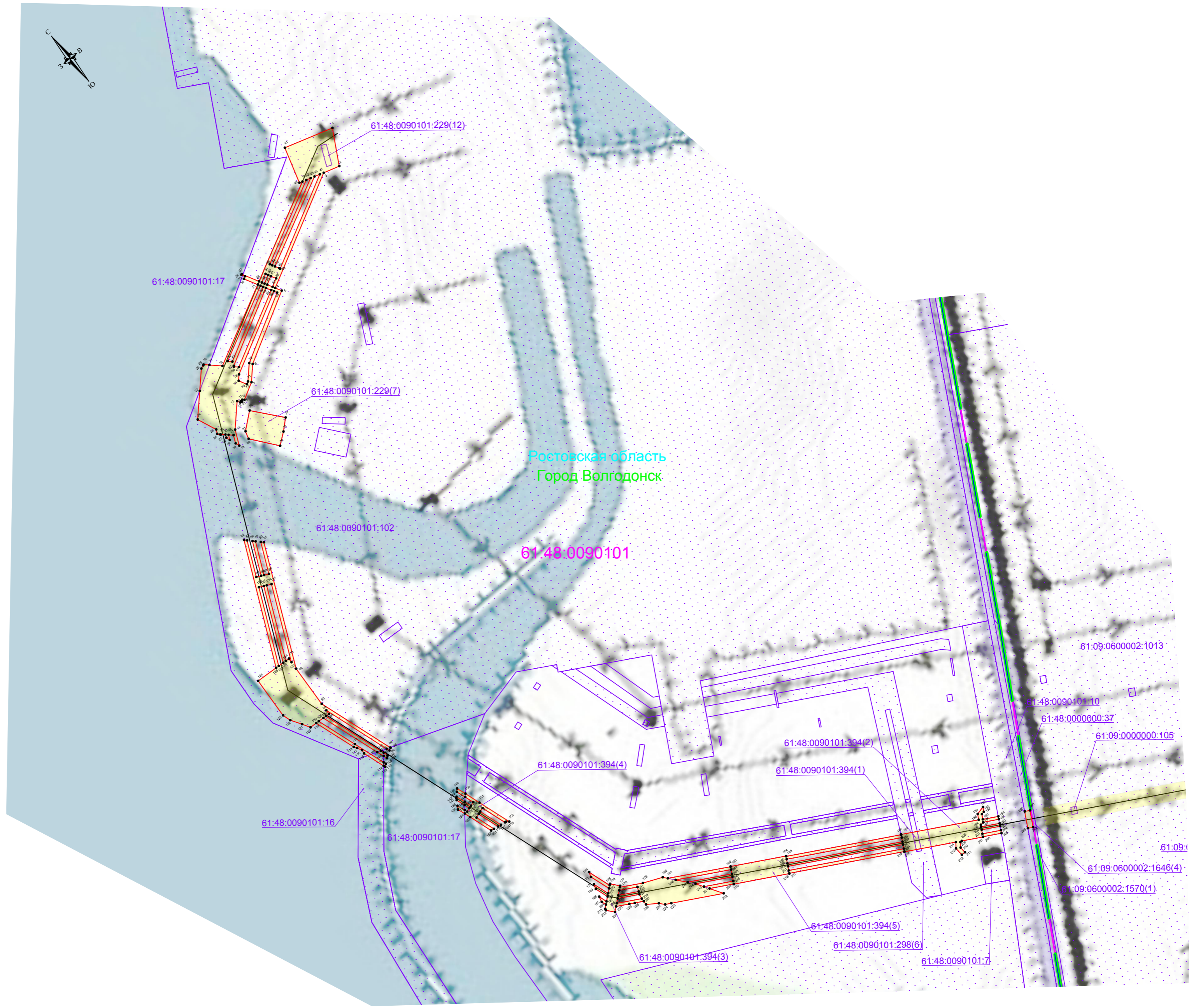

**Используемые условные знаки и обозначения:**

	- обозначение границы публичного сервитута		- обозначение границы охранной зоны линии электропередач
	- обозначение границы земельного участка		- обозначение характерной точки публичного сервитута
	- обозначение границы кадастрового квартала	61:08:0502000	- обозначение номера кадастрового квартала
	- обозначение линии электропередачи	61:08:0502000:883	- обозначение кадастрового номера земельного участка
	- обозначение границы муниципальных образований	Октябрьский район	- обозначение муниципального района
	- обозначение границы муниципального района	Артемовское сельское поселение	- обозначение муниципального образования
		Ростовская область	- обозначение субъекта

Масштаб 1:5000

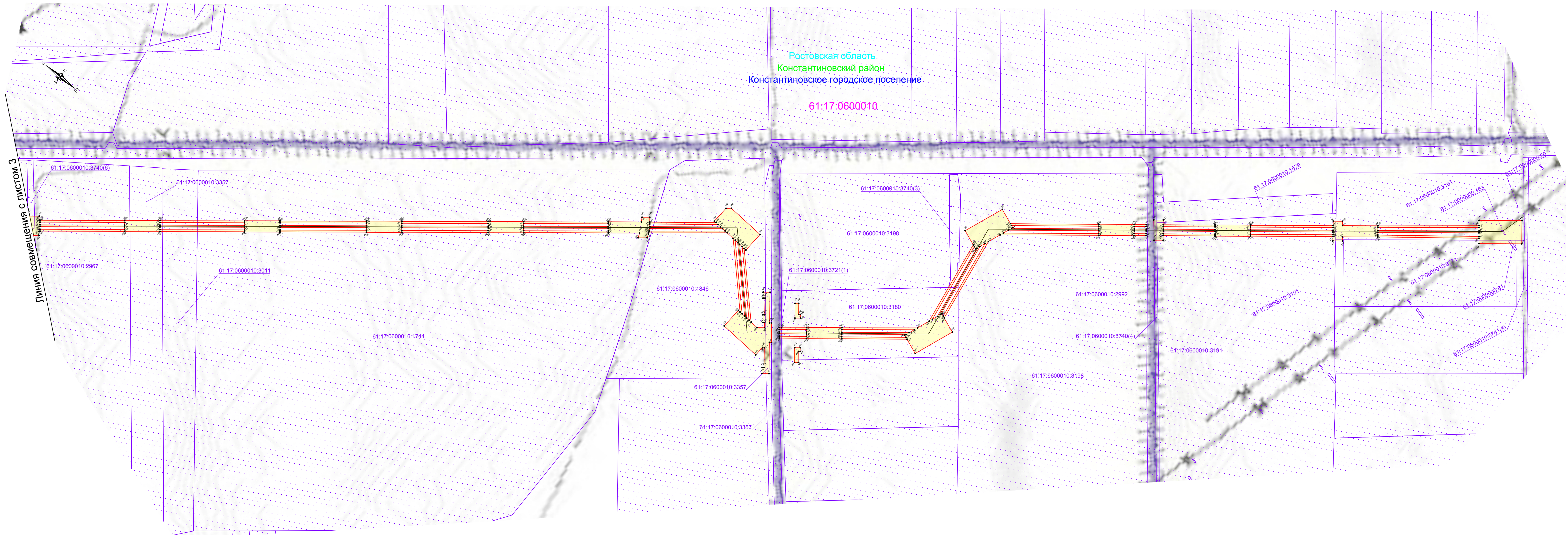

Линия совмещения с листом 3

Ростовская область  
Константиновский район  
Константиновское городское поселение  
61:17:0600010

**Используемые условные знаки и обозначения:**

	- обозначение границы публичного сервитута		- обозначение границы охранный зоны линии электропередач
	- обозначение границы земельного участка		- обозначение характерной точки публичного сервитута
	- обозначение границы кадастрового квартала		- обозначение номера кадастрового квартала
	- обозначение линии электропередачи		- обозначение кадастрового номера земельного участка
	- обозначение границы муниципальных образований		- обозначение муниципального района
	- обозначение границы муниципального района		- обозначение муниципального образования

61:08:0502000 - обозначение субъекта  
61:08:0502000:883 - обозначение муниципального образования  
Октябрьский район - обозначение муниципального района  
Артемовское сельское поселение - обозначение муниципального образования  
Ростовская область - обозначение субъекта

Масштаб 1:5000  
Формат А3х3

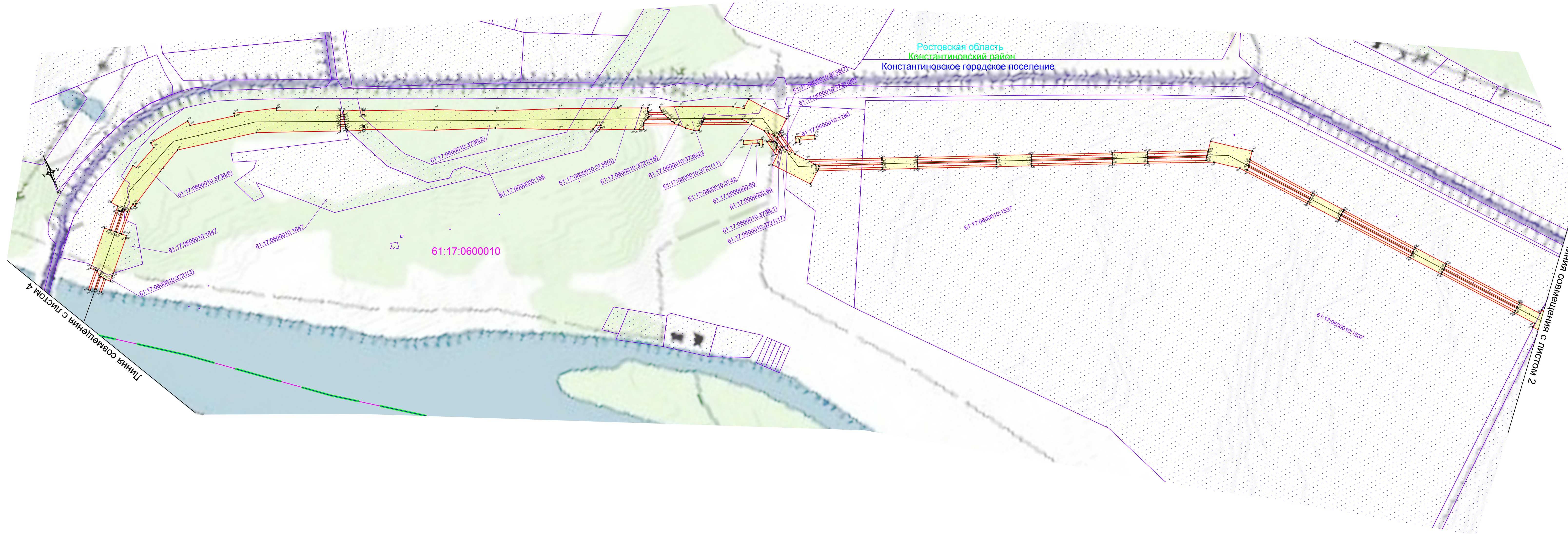

Ростовская область  
Константиновский район  
Константиновское городское поселение

61:17:0600010

61:17:0600010:1537

61:17:0600010:1537

Линия смещения с листом 4

Линия смещения с листом 2

**Используемые условные знаки и обозначения:**

	- обозначение границы публичного сервитута		- обозначение границы охранной зоны линии электропередач
	- обозначение границы земельного участка		- обозначение характерной точки публичного сервитута
	- обозначение границы кадастрового квартала	61:08:0502000	- обозначение номера кадастрового квартала
	- обозначение линии электропередачи	61:08:0502000:883	- обозначение кадастрового номера земельного участка
	- обозначение границы муниципальных образований	Октябрьский район	- обозначение муниципального района
	- обозначение границы муниципального района	Артемовское сельское поселение	- обозначение муниципального образования
		Ростовская область	- обозначение субъекта

Масштаб 1:5000

Масштаб 1:5000

- Используемые условные знаки и обозначения:**
- - обозначение границы публичного сервитута
  - - обозначение границы земельного участка
  - - обозначение границы кадастрового квартала
  - - обозначение линии электропередачи
  - - обозначение границы муниципальных образований
  - - обозначение границы муниципального района
  - - обозначение границы охранной зоны линии электропередач
  - - обозначение характерной точки публичного сервитута
  - - обозначение номера кадастрового квартала
  - - обозначение кадастрового номера земельного участка
  - - обозначение муниципального района
  - - обозначение муниципального образования
  - - обозначение субъекта

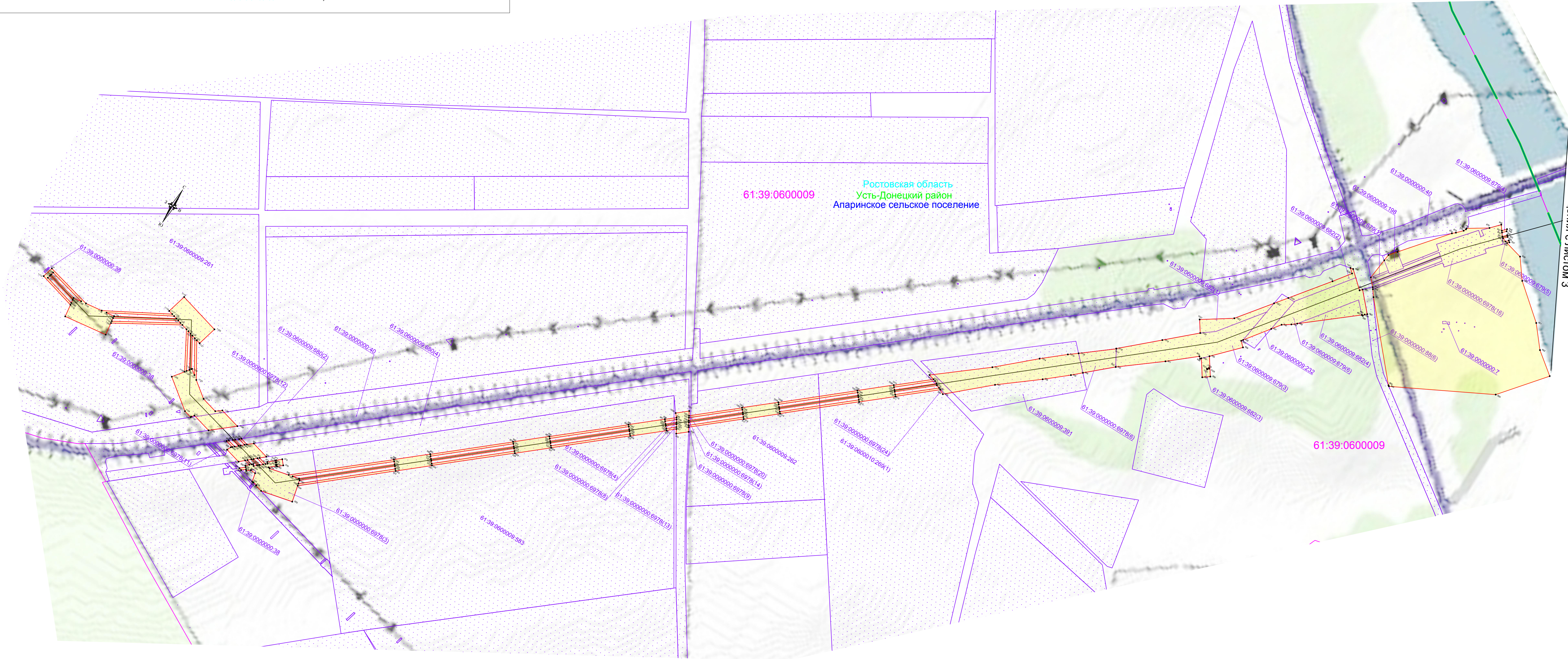

Линия совмещена с листом 3